வாழையடி வாழை

நீர்வேலி நலன்புரி சங்கம் - கனடா

NEERVELY WELFARE ASSOCIATION - CANADA

ESTD 1999

2012

Chiropractic

Physiotherapy

Massage Therapy

Acupuncture

Custom Orthotics

FREE CONSULTATION FOR ANYONE WITH PHYSICAL PAIN

YOUR WORK PLACE INSURANCE MAY COVER FOR ALL OR SOME OF THE SERVICES WE PROVIDE CALL US TO FIND OUT MORE

FREE EXAMINATION & CONSULTATION FOR ANYONE HURT IN A MOTOR VEHICLE (AUTO) ACCIDENT, SLIP & FALL, OR WORK PLACE INJURY

Pro-Life Wellness Centre.

(North of Markham & Ellesmere)

(416) 357 2808
(416) 357 8485

1221 Markham Road Unit#1,
Scarborough, Ontario M1H3B4

info@prolifewellnesscentre.com
www.prolifewellnesscentre.com

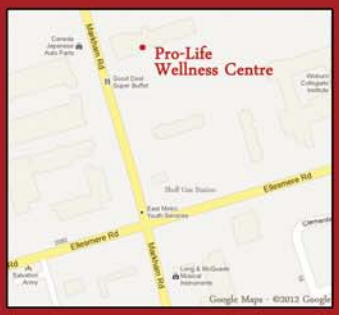

NEERVELY WELFARE ASSOCIATION - CANADA

VAALAIYADI-VAALAI-2012

ANNUAL PUBLICATION ISSUE - 06

நீர்வேலி நலன்புரி சங்கம் - கனடா
வாழையடி வாழை - 2012
வருடாந்த வெளியீடு மலர் - 06

Canadian Home Appraisals Inc

CHAI
CANADIAN HOME APPRAISALS INC.

S.K.Bales, CRA, CAR, MVA , FRI, CRES
Managing Director
Tel:416-438-2200
Fax:416-438-7337
Web: www.chainc.ca
Email: chai@chainc.ca

Century 21
Affiliate Realty Inc.
Phone: 416-290-1200

வீடு வாங்க, விற்க, வீட்டின் பெறுமதியை சட்டபூர்வமாக மதிப்பிட்டு (Appraisal) அறிக்கையை பெற்றுக்கொள்ள தாமதிக்காது உடனே அழையுங்கள்

MY PROFESSIONAL DESIGNATIONS

CRA, (Canadian Residential Appraiser)
Designation with the Appraisal Institute of Canada

CAR: (Certified Appraisal Reviewer)
Designation with Canadian National Association of Real Estate Appraisers

MVA (Market Value Appraiser-Residential)
Designation with The Canadian Real Estate Association

FRI (Fellow of the Real Estate Institute)
Designation with Real Estate Institute of Canada

CRES (Certified Real Estate Specialist)
Designation with Real Estate Institute of Canada

REAL ESTATE BROKER:
Real Estate broker licence with Real Estate Council of Ontario.

முக்கிய குறிப்பு: Consumer Proposal ற்கு தேவையான வீட்டின் பெறுமதி கடிதத்தை (Letter of market value opinion) சிலமணிநேரத்தில் மிகக்குறைந்த செலவில் பெற்றுக்கொள்ளலாம்

S.K.Bales, CRA, CAR, MVA, FRI, CRES
Real Estate Broker
Cell: 416-801-3219

The Board of Directors 2012/2013

President:
Mr. Jeeva Gopalasingam

Vice.President:
Mr. Punchanathan . P

Secretary:
Mr. Sasikumar. K

Asst.Secretary:
Mr. Balachandran. V

Treasurer:
Mr.S.Piraisoody.

Asst.Treasurer:
Mr. Pirabakaran. B

Directors:
Mr. Senthilnathan. S
Mr. Sivananthan. P
Ms. Gokulananthini. I.
Mr. Sriskantharuban. N
Ms. P. Punithamalar.
Mr. T. Jeyakumar.
Mr. R. Kirikaran.

Auditor:
Mr. S. Sivalingam

Editor:
Mr. V. Jeyakanthan

Trustees:
Mr.Pathmanathan.P
Mr.Balasingam .S
Mr.Sivathasan.K

Advisory Committee:
Mr.S.Sivalingam
Mr.S.Piraisoody
Mr. Muththulingam

Contacts:
Editor@neervely.ca
President@nervely.ca

Mailing Address:
1571 Sandhurst Cir, PO Box 63507,
Scarborough, ON, M1V 1V0,
Canada

பொருளடக்கம்

நீர்வேலி நலன்புரி சங்கம் - கனடா சங்க கீதம்....04
ஆசிரியரின் பார்வையில்....05
சங்க கீதம்....07
வாழ்த்துச் செய்தி....09
கனடியபிரதமர் - மதிப்பிற்குரிய ஸ்ரீபன் (H) காப்பர்
வாழ்த்துச் செய்தி....11
கனடா பாராளுமன்ற உறுப்பினர் - மதிப்பிற்குரிய ராதிகா சிற்சபைஈசன் (Scarborough-Rouge River)
வாழ்த்துச் செய்தி....13
Markham Mayor Frank Scarpitti
வாழ்த்துச் செய்தி....15
Markham நகரசபை உறுப்பினர் - திரு. லோகன் கணபதி
தலைவர் அறிக்கை....17
செயலாளர் அறிக்கை....19
வாழ்த்துச் செய்தி....21
நீர்வேலி நலன்புரி சங்கம் - நீர்வேலி கிளை - திரு. ஆ.இராசநாயகம் & திரு. ஐ.சிவராசா
வாழ்த்துச் செய்தி....23
நீர்வேலி அத்தியாயர் இந்துக் கல்லூரி பழைய மாணவர் நலன் விரும்பிகள் சங்கம் - UK
வாழ்த்துச் செய்தி....25
யா/ அத்தியார் இந்துக் கல்லூரி அதிபர் - திரு. சே. பத்மநாதன்
வாழ்த்துச் செய்தி....26
யா / நீர்வேலி கரந்தன் இராமுப்பிள்ளை வித்தியாலயம் அதிபர் - திரு. கு. வாகீசன்
வாழ்த்துச் செய்தி....27
யா / நீர்வேலி றோ. க. த. க. பாடசாலை அதிபர் - திரு. சி.தர்மரத்தினம்
இன்றைய அரங்கின் நாயகர்....28
பெரிய உபாத்தியார் திரு. செல்லப்பா நடராசா (சநீ) அவர்கள்
By: திரு. த. பரராசசிங்கம் J.P.
Trustees & Advisory Committee 2012-2013....31
செயற்குழு 2012-2013....33
வாழையடி வாழை நிகழ்ச்சி நிரல் - 2012....34
பாலர் நிலையங்கள் - ஆக்கம் - திருமதி. வேதவல்லி கந்தையா....37
Kids Corner....41
Kids Corner....47
பரீட்சை படங்கள்....49
பரீட்சை முடிவுகள் - 2012....53
சுவாரஸ்யமான சில தகவல்கள் - செல்வி. வ. யதுர்சனா....55
கட்டுரை - கற்றல் நடத்தையினை மேம்படுத்தும் ஊக்கமூட்டி நுட்பங்கள்....57
By: Menaka Sivakaran
கட்டுரை - உலகமயமாக்கல் - செல்வி. சுபாஜினி நவரட்ணம....61
தாயன்பு - செல்வி. ம. கலைநிலர்....65
கட்டுரை - விஞ்ஞான யுகத்தில் கணனியின் பங்கு - செல்வி. பவிதா நடனபாதம்....67
Article - Sugar in Healthy Life....73
Dr.Sujatha Rasiah
கட்டுரை - நீர்வேலி - பண்டிதை திருமதி. பார்வதிப்பிள்ளை தங்கராசர்....78
வாழையடி வாழை 2011 - படங்கள்....87
நீர்வேலி Summer GetTogether படங்கள் - 2012....89
சிறகடிக்கும் சிட்டுக் குருவி - செல்வி. - நேசரசா வினுசா....91
சுகமான சிந்தனைகள் - செல்வி. இளவேணி....93
கட்டுரை - நீர்வையின் கற்பகதரு வாழையடி வாழை....95
By: செ.விக்கினேஸ்வரமூர்த்தி
தொலைத்தொடர்பு சாதனங்கள் - ஆக்கம் - யே.செனிஸ்ரன்....103
நன்றிகள் பல....106

Canada's National Anthem

O Canada!
Our home and native land!
True patriot love in all thy sons command.

With glowing hearts we see thee rise,
The True North strong and free!

From far and wide,
O Canada, we stand on guard for thee.

God keep our land glorious and free!
O Canada, we stand on guard for thee.

O Canada, we stand on guard for thee.

தமிழ்த்தாய் வாழ்த்து

வாழ்க நிரந்தரம் வாழ்க தமிழ் மொழி
வாழிய வாழியவே
வானமளந்த அனைத்தும் அளந்திடும்
வன்மொழி வாழியவே
ஏழ்கடல் வைப்பினும் தன் மணம் வீசி
இசை கொண்டு வாழியவே
எங்கள் தழிழ் மொழி எங்கள் தமிழ் மொழி
என்றென்றும் வாழியவே
சூழ்கலி நீங்கத் தமிழ் மொழி ஓங்கத்
துலங்குக வையகமே
தெல்லை வினைதரு தெல்லை அகன்று
சுடர்க தமிழ் நாடே
வாழ்க நிரந்தரம் வாழ்க தமிழ் மொழி
வாழிய வாழியவே
வானமளந்த அனைத்தும் அளந்திடும்
வன்மொழி வாழியவே

Our Mission Statement

We plan, direct and carry out Social,
Cultural,Educational activities
both in Canada and Neervely.

Also create job opportunities for members & family members through Associations Network and information sharing with an aim to integrate quickly & effectively with the Canadian society.

ஆசிரியரின் பார்வையில்.....

ஒழுக்கத்தையே வேலியாகக்கொண்டு வாழுகின்ற எமது நீர்வை வாழ் மக்களின் பல்வேறுபட்ட கலை, கலாச்சார, பண்பாட்டு, அறிவியல் சார்ந்த விடயங்களினை வெளிப்படுத்தும் வகையிலான ஆக்கங்களினைத் தாங்கிக் கொண்டு வரும் இந்த ஆறாவது மலரினை உங்கள் கைகளில் தவழ விடுவதில் நாம் மிக்க பேருவகை அடைகின்றோம்.

உண்மையில் எமது சங்க உறுப்பினர்களினதும் நலன்விரும்பிகளினதும் திறமையினை உலகிற்கு வெளிக்கொணரும் ஓர் களமாக இந்நூல் அமைந்துள்ளது என்பதில் எதுவித ஐயமுமில்லை. எமது மண்ணின் பெருமைகளினை இந்த உலகிற்கு உணர்த்தி நிர்ப்பதில் பெருமையடைகின்றோம்.

"யாமறிந்த மொழிகளிலே தமிழ் மொழி போல் இனிதாவது எங்கும் காணோம்" இத்தகைய சிறப்பு மிக்க இம் மொழியின் இனிமைகளினை புலம்பெயர்ந்து வாழும் எமது தமிழ்க் குடும்ப இளம் சந்ததியினருக்கு வழங்கும் சிறப்பான பொறுப்பினை இம் மலர் செவ்வனே நிறைவேற்றி வருகின்றது என்பது யாரும் மறுக்க முடியாத உண்மையாகும். அதுமட்டுமின்றி நம் ஊரின் பெருமைகளினையும் கலாச்சாரப் பெறுமானங்களினையும், விழுமியங்களினையும், சடங்குமுறைகளினையும், பழக்கவழக்கங்களினையும் அவர்களுக்கு அறிமுகப்படுத்தும் உன்னத பணியினை இந்நூல் ஆற்றி வருகின்றது திண்ணம்.

இந்நூல் எமது தாய்மண் உறவுகளுக்கும் கனடா வாழ் தமிழ் உறவுகளுக்குமிடையே ஓர் உறவுப் பிணைப்பினை ஏற்படுத்தியுள்ளது என நம்புகின்றோம். இவ் உறவுப் பிணைப்பினை மேலும் ஆழமாக்குவதன் மூலம் எமது வளர் இளம் பருவத்தினர் தமது தாய்மண்ணின் பெருமைகளினைக் கட்டிக் காக்க வேண்டுமென்றும் தாய்மண்ணின் வளர்ச்சிக்கு அயராது பாடுபட வேண்டும் என இம் மலர்க்குழு சார்பாக வேண்டி நிற்கின்றோம்.

இப்புத்தகதில் பதியப்பட்டுள்ள கட்டுரைகள் மற்றும் விளம்பரங்கள் ஆகியன கட்டுரை ஆசிரியர்கள் மற்றும் விளம்பரம் தந்து உதவிய அன்பர்களின் எண்ணங்களும் கருத்துக்களும் ஆகும், இப்புத்தக ஆசிரியரின் எண்ணங்களும் கருத்துக்களும் அல்ல.

Jeyakanthan Vigneswaramoorthy B.Eng
Jan 26 2013

GLORIOUS

GRAPHICS PRINT VIDEO PHOTO WEB

T:905.471.2500
C:416.618.0551
F:905.471.2501

Cinematic Wedding
Video Editing
Events Coverage
Blu-ray & Dvd Conversion
Live Event Stream
Ad Film

VIDEOGRAPHY

Digital Photography
Digital Album
All Framing
Montage
Slide Show
Welcome Picture
Guest Book

PHOTOGRAPHY

Wedding cards
Invitations
Letterhead, invoices
Stamps, emboss seals,
logo,postcards,
calendar magnets,
Banners & more ...

DESIGN & PRINTING

9889 HIGHWAY 48
UNIT 9,MARKHAM
ON, L6E 0B7
PRINTGLORIOUSS@GMAIL.COM
WWW.GLORIOUSS.CA

நீர்வேலி நலன்புரி சங்கம் - கனடா
சங்க கீதம்

வாழிய எம் ஊர் நீர்வேலி
நலன் புரி சங்கம் வாழியவே
ஆழ்கடல் போல் நின் அறிவுடமை
நல்லால் மரம் போல் வாழியவே! (வாழிய...)

நீர்வைக் கந்தன் துணையுடனே
நீர்வேலி மண் என்றும் வாழியவே
அரசகேசரிப்பிள்ளையார் அவர் அருளுடன்
என்றும் என்றும் வாழியவே
வாய்க்கால் தரவைப் பிள்ளையார் தரும்
வரமும் பெற்றே வாழியவே! (வாழிய...)

நல்லூர்கள் சூழ்ந்த பொன் நாற்திசைகள்
நல்லோர்கள் போற்றிட வாழியவே
சிறுப்பிட்டியோடங்கு கைதடியூர்
வடகிழக்குடன் வளமாய் வாழியவே! (வாழிய...)

முக்கனி மரங்களில் வாழையினம் - நீர்
வேலி மண் தந்திடும் அடையாளம்
கோப்பாய் அதனொடு அச்செழுவாம்
தென்மேற்குடன் இணைந்தே வாழியவே! (வாழிய...)

அத்தியார் இந்துக்கல்லூரி அமைத்தார்
அருணாசலப் பெரியார்
சத்தியம், தர்மம் தாங்கி நம்மூர்
தரத்தில் உயர்ந்திட வழிகள் செய்தார்
ஞாலமதில் தாய் நம்மொழியாம் தமிழ்
வளர்த்தார் ஞான பண்டிதராம்
சங்கம் வளர்த்த சங்கரனார் - தமிழ்
பாண்டித்தியத்தில் பண்டிதராம்
எல்லாப் புகழுடன் நீர்வேலி
என்றும் போற்றிட வாழியவே! (வாழிய...)

தாய் மண்மீது பாசமுடன்
மண் பற்றும் நிறைந்த நீர்வேலி
நின்னினத்தில் வானுயர் அன்பு வைத்தே
வாழிய வாழிய வாழியவே! (வாழிய...)

செய்தொழில் திறனுடன் பெருமுயற்சி
காமாட்சி அம்பாள் தொழிலகத்தின் உயர்ச்சி
சித்திரத்தேர்கள் அமைப்பதிலே
சிறந்து விளங்கிய நீர்வேலி
மரத்தொழிலோடு மின் பிறப்பாக்கி
பிற ஊர்களில் எங்கும் ஒளியேற்றி
எதிலும் முதலாய் நீர்வேலி
என்றும் புகழுடன் வாழியவே! (வாழிய...)

செல்வம் செழிக்கும் எம்மூரே
சிறப்புடன் வாழிய வாழியவே!
வாழிய வாழிய வாழியவே!
வாழிய எம்மூர் வாழியவே!

ஆக்கம்
-கவிஞர் அமல்குமார் சின்னத்தம்பி-

Akilan Sivapalan
Mortgage Agent
LIC # M12001869

Office: 416.321.0011
Direct: 416.720.0234
Email: akilan47@gmail.com

1801 Harwood Ave N., Unit 5 Ajax, L1T0K8
LIC # 12122
**Independently Owned & Operated*

MORTGAGE ALLIANCE
R & R Mortgages

416.720.0234
RIGHT BROKER = RIGHT MORTGAGE

For all your mortgage needs. . .

We find you the best rate that fits your financial needs.

We Work With over 30 Lenders

- ✓ *1st Time Buyers*
- ✓ *Equity Takeouts*
- ✓ *Self Employed*
- ✓ *100% Financing*
- ✓ *Refinances*
- ✓ *Debt Consolidation*

Home Trust · Canada Trust · National Bank of Greece · right Mortgage · AGF · Cove Mortgage · Concentra Financial · Desjardins · CMHC SCHL Canada · xceed financial · Bridgewater Bank · Merix · Scotiabank

Your Trusted Adviser in Real Estate.

Akilan Sivapalan
Sales Representative

HOMELIFE HIGHER STANDARDS

Cell: 416.720.0234
Tel: 905.201.9977

MLS MULTIPLE LISTING SERVICE

HOMELIFE/FUTURE REALTY INC., BROKERAGE*
205 - 7 Eastvale Dr, Markham
ON L3S 4N8. Fax: 905.201.9229
akilan47@gmail.com

PRIME MINISTER · PREMIER MINISTRE

I am pleased to extend my warmest greetings to everyone attending the annual New Year Dinner hosted by the Neervely Welfare Association-Canada.

I would like to commend you for your commitment to preserving Sri Lankan culture and for your efforts to promote children's education and to assist newcomers in adapting to life in Canada. I am certain that tonight's event will be a wonderful reflection of your heritage, traditions and community pride, as well as a joyful introduction to the New Year.

Please accept my best wishes for a memorable celebration and for a happy, hopeful, and prosperous 2013.

The Rt. Hon. Stephen Harper, P.C., M.P.

OTTAWA
2013

The War of 1812
La guerre de 1812
1812.gc.ca

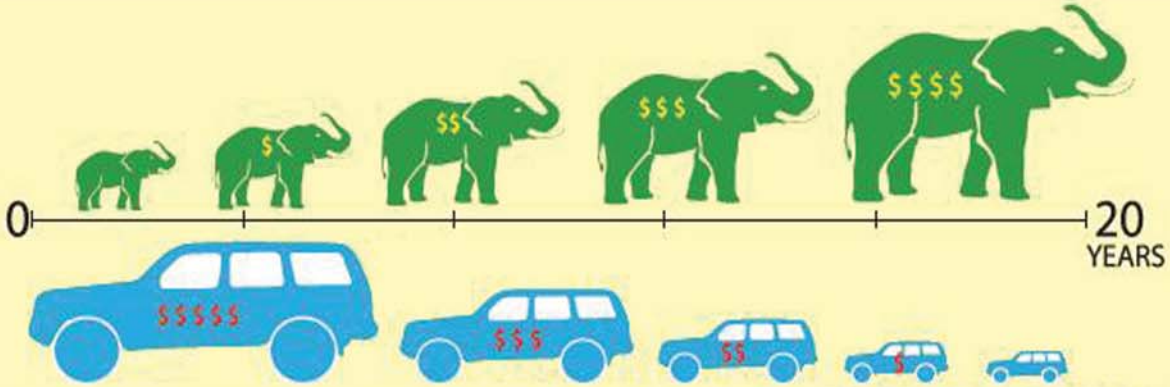

Siva Mailvaganam

Direct: 416 230 2991
Fax: 416 298 4664 Email: Rajah.Siva@yahoo.ca
80 Nashdene Rd Unit B 25-26 Ontario M1V 5E4

Build An Investment & Protection For Your Loved Ones

BONUS: Arrange The Best Auto & Home Insurance Rates In The GTA

AGE	FEMALE		MALE		TAX FREE MONEY
	PER MONTH	MAX COST	PER MONTH	MAX COST	
25	$125.55	$30,091	$153.29	$36,789	$250,000 ++
30	$170.68	$40,992	$193.71	$46,470	
25	$198.55	$47,652	$271.26	$65,102	$500,000 ++
30	$288.61	$69,266	$350.50	$84,127	

20 YRS PAY OUT PLAN

- Super Visa (100% REFUNDABLE)
- RRSP (SAVE 40%)
- RESP (SAVE UP TO $9200)
- Critical Illness Insurance (100% CASH BACK)
- Life Insurance
- Non-Medical Insurance
- Disability Insurance
- Mortgage Insurance
- Travel Insurance

RBC Royal Bank · PACIFIC · BMO · Canada Life · Manulife Financial For your future · Royal Brokers Corporation Insurance and Investment Solutions

GLORIOUS PRINT 905 471 2500

House of Commons

26 January 2013

Rathika Sitsabaiesan
Member of Parliament for Scarborough-Rouge River

A Personal Message from MP Rathika Sitsabaiesan

Dear Friends,

I wish to extend warm holiday wishes to everyone attending the *Neervely Welfare Association - Canada* Christmas and New Year's Dinner. I would also like to extend my thankful recognition to the Neervely Welfare Association for working to assist new Canadian families in integrating and adapting to Canadian life.

Since 1999 the Neervely Welfare Association – Canada has worked to create and implement cultural, social, and recreational activities for its members who have their origins rooted in Neervely. For over a decade the Association has promoted children's education and assisted its members in transitioning into Canadian life all while promoting and maintaining traditional cultural practices and events.

As a member of the Tamil community, I greatly appreciate the Neervely Welfare Association's dedication to assisting new Canadian families in adapting to life in Canada but also adding to the multicultural landscape by carrying out traditional cultural and social events.

I would like to thank the Association for bringing all of us together tonight, being a valuable part of the community and contributing to multiculturalism in Canada. Best wishes to all members of the Neervely Welfare Association well in the New Year.

Sincerely,

Rathika Sitsabaiesan, Member of Parliament

Scarborough-Rouge River

House of Commons
719 Confederation Building
House of Commons
Ottawa ON
K1A 0A6
Tel: 613-996-9681
Fax: 613-996-6643

Constituency
8130 Sheppard Ave. E,
Suite 104
Toronto, ON
M1B 3W3
Tel: 416-298-4224
Fax: 416-298-6035
Toll Free: 1-866-871-4676

Rathika.Sitsabaiesan@parl.gc.ca

ideal escape Vacation Ltd.

tico.ca

ACTA

Ideal Escape Vacation Ltd.

OUR SERVICES

Worldwide Air Ticketing

Cruises

Bus tours

Car Rental

Travel Insurance

Visa Arrangements

Vacation Packages (all inclusive)

AIR CANADA · SriLankan Airlines · air transat · UNITED · JET AIRWAYS · AF · swiss · AA American Airlines · QATAR Airways · Lufthansa · Emirates · ETIHAD Airways · BRITISH AIRWAYS

Tel: (416) 841-1833

Fax: (647) 847-7552

idealescape@gmail.com

www.idealescape.ca

GTA Square Mall: 5215 Finch Ave E, Unit #160, Scarborough ON, M1S 0C2

MARKHAM

Frank Scarpitti
Mayor

January 26, 2013

MESSAGE FROM MAYOR SCARPITTI

On behalf of Members of Council and the City of Markham, I am pleased to extend our best wishes to all those attending the 2013 Christmas and New Year Dinner hosted by the Neervely Welfare Association – Canada.

This special evening is a wonderful opportunity to celebrate our multicultural society and I applaud the Neervely Welfare Association for the valuable support you provide to new immigrants adapting to a new life in a new country as well as providing recreational activities and cultural events for your members.

Cultural diversity is one of Markham's greatest assets and I appreciate your efforts to maintain the values and traditions that so enrich the fabric of our community. As you enjoy the congenial surroundings of this special holiday celebration, you can take great satisfaction in knowing that you are making a positive difference in the lives of other.

As Mayor, I am proud of your efforts and extend my best wishes for an enjoyable and successful evening.

Yours sincerely,

Frank Scarpitti

Frank Scarpitti
Mayor

The Corporation of the Town of Markham, Anthony Roman Centre, 101 Town Centre Boulevard, Markham, Ontario L3R 9W3
Tel: 905.475.4872 • Fax: 905.479.7775 • fscarpitti@markham.ca • www.markham.ca

MORTGAGE ALLIANCE

RESCOM FINANCIAL SERVICES
Licence No: 11272

RIGHT MORTGAGE AGENT CAN HELP YOU GET THE RIGHT FINANCIAL CHOICE!

- First-Time Buyers
- Renewals
- Refinancing
- Switch
- Pre-approval
- Self Employed
- Poor Credit
- Bankruptcies
- New Immigrants
- 1st, 2nd mortgages
- Equity Line of Credit

SIVA PONNIAH
MORTGAGE AGENT
M09000694

FOR ALL RESIDENTIAL MORTGAGES CALL DIRECT @ 416.807.SIVA (7482)

407-245 Fairview Mall Drive, North York, ON M2J 4T1
Tel: 416 642 4919 Fax: 416 640 0341
E-Mail: sivap@rescomfinancial.ca www.rescomfinancial.ca

A REGISTERED FRANCHISE OF THE MORTGAGE ALLIANCE NETWORK

Lalitha Digi Media 416 732 2933

Logan Kanapathi
Councillor, Ward 7

January 26, 2013

GREETINGS FROM MARKHAM

On behalf of the Mayor and Members of Council, I am very pleased to extend my best wishes and greetings to the **Neervely Welfare Association**, on the occasion of "Vaalaiyady Vaalai 2012**"**. I also take this opportunity in wishing all those attending this wonderful celebration a Happy and a Prosperous Thai Pongal!

As a Councillor of Markham, the most ethnically diverse community in all of Canada, working towards building sustainable communities, I applaud each and every one of your consistent efforts in coming together as an organization to connect, engage and empower the community through social and cultural events in Canada. The work you have all done adds to the richness of our Tamil community while also adding to the diversity of this great country. Through your wonderful initiatives, you continue to inspire, encourage, and engage all members of our community.

I'm confident that our Tamil heritage will successfully pass on to the next generation through your organization's leadership in preserving our values and rich Tamil heritage. I wish you continued success in all your future endeavours as your organization continues to grow and contribute to the beautiful diversity of our country.

Sincerely,

Logan Kanapathi
Councillor , City of Markham

The Corporation of the Town of Markham · 101 Town Centre Boulevard, Markham, Ontario L3R 9W3
Tel: 905.479.7748 · Fax: 905.479.7763 · e-mail: lkanapathi@markham.ca · www.markham.ca

Fortune Computers

BUILD YOUR DREAM SYSTEM TODAY!

All logos and trademark are copyright and the property their respective cZ.

www.fortunecomputer.com

3331 MARKHAM ROAD UNIT # 102
SCARBOROUGH, ONTARIO
416-335-3433

தலைவரிடமிருந்து,

நீர்வேலி நலன்புரி சங்கம் கனடா தனது பதின்மூன்றாவது அகவையைக் கடந்து இன்னொரு வாழையடி வாழை நிகழ்வைக் கொண்டாடுகின்ற, ஆறாவது வாழையடி வாழை மலரை வெளியிடுகின்ற இந்நன்நாளில் மீண்டுமொருமுறை உங்களனைவரையும் சந்திப்பதையிட்டு பெருமகிழ்வடைகின்றேன்.நெய்தல், மருதம், பாலை, முல்லை என நால்வகை நிலங்களும் ஒருங்கே அமையப்பெற்ற நீர்வளம் மிக்க அழகிய கிராமம் எமது நீர்வேலி ஆகும்.

" புன்னை மாதுளை பூங்கொதி மா புளி
தென்னை கூவிளந்த் தேனுகா வண்டினம்
துண்ணு பூகவனந்தொறும் வாழையோ -
டன்ன தாழை யடர்ந்தது சோலையே. "

என நம் ஊரின் அழகை வியந்து பாடினார் நீர்வைப்பெரியார் சிற்சபேசனார். இப்படியான பெருமைமிக்க ஊருக்கு மேலும் பெருமை சேர்க்க பல பெரியார்களும் அறிஞர்களும் அவ்வப்போது அவதரித்திருக்கின்றார்கள். தற்பொழுதும் வாழ்ந்து வருகின்றார்கள். விவசாயத்தை ஜீவனோபாயத்தொழிலாகக் கொண்ட அனேகர் வாழ்ந்து வந்தாலும் மரவேலை, இரும்புவேலை போன்ற சிறுகைத்தொழிலாளர்களும் எம்மூருக்கு பெருமை சேர்த்துக்கொண்டிருப்பது குறிப்பிடத்தக்கது. அரசதுறைகளிலும் தனியார் துறைகளிலும் பதவி வகிப்போர் தொகையளவில் குறைவாகவே காணப்படுகின்றார்கள். இதனால் அனேகர் நடுத்தர வர்க்கத்தினராகவும் வறுமைக்கோட்டிற்கு கீழ் வாழ்கின்றவர் களாகவுமே இருக்கின்றார்கள்.

இப்படியான நிலைமையில்தான் நீர்வேலியிலிருந்து புலம்பெயர்ந்து வெளிநாடுகளில் வாழ்கின்றவர்கள் தாம் வாழ்கின்ற ஒவ்வொரு நாட்டிலும் நீர்வேலி நலன்புரி சங்கங்களை நிறுவி எம்மூரை வளமாக்குவதற்கு தங்களால் இயன்றளவு உதவி-களை வழங்கி வருகின்றார்கள். இந்தவகையில் நீர்வேலி நலன்புரி சங்கம் கனடா அமைப்பும் எமது எதிர்கால சமுதாயமாவது தன்னிறைவடைந்த சமுதாயமாக வளர வேண்டும் என்ற நன்நோக்கில் பல திட்டங்களை நடைமுறைப்படுத்தி வருகின்றது. பாலர் வகுப்பு முதல் பல்கலைக்கழகம் செல்லும் மாணவர்கள் வரை எங்கள் உதவித்திட்டங்களால் பயன்பெற்று வருகின்றார்கள்.

எமது சங்கம் நீர்வேலியில் அமைந்துள்ள ஒரேயொரு பாலர் பகல் விடுதியான நீர்வேலி தெற்கு பாலர் நிலையத்திற்கு அதன் உணவிற்கான செலவிற்காக ஒவ்வொரு மாதமும் ஒரு நன்கொடையாளர் விகிதம் பன்னிரு மாதத்திற்கும் பன்னிருவரிடம் இருந்து பணத்தினைப்பெற்று அனுப்பி வருகின்றோம். நீர்வேலியில் இருக்கின்ற ஐந்து பாடசாலைகளிலிருந்து தெரிவு செய்யப்பட்ட கல்வியில் புலமையுள்ள வறுமைக்கோட்டுக்கு கீழே உள்ள 55 மாணவர்களுக்கு முழு ஆண்டுக்கும் உரிய கற்றல் உபகரணங்களை கடந்த நான்கு வருடங்களாக வழங்கி வருகின்றோம். மேலும் பல்கலைக்கழக அனுமதி பெற்று வறுமையின் காரணமாக படிப்பைத் தொடர முடியாதிருக்கும் மாணவ மாணவ-ியரைத் தெரிவு செய்து அவர்களுடைய கல்விக்கான செலவினங்களை பொறுப்பேற்று வழங்கி வருகின்றோம்.தற்பொழுது இரண்டு பேர் இவ்வுதவியைப் பெற்று வருகின்றார்கள். இன்னும் நீர்வேலியின் அனைத்துப் பாடசாலைகளில் வருடாவருடம் இடம்பெறும் விளையாட்டுப்போட்டிகள்
பரிசளிப்புவிழாக்களில் மாணவர்களுக்கு வழங்கப்படும் பரிசுப்பொருட்களுக்குரிய செலவையும் எமது சங்கமே வழங்கி வருகின்றது. இவை அனைத்தையும் எமது அங்கத்தவர்கள், அணுசரனையாளர்கள் ஆகியோரின் பெரும் பங்களிப்புடனேயே நிறைவேற்ற முடிகின்றது. எனவே தொடர்ந்து எமது உதவிகளும் சேவைகளும் தொடர உங்கள் அனைவரின் ஆதரவையும் அணுசரனையையும் சங்கம் நாடி நிற்கின்றது.

நன்றி!!

ஜீவா கோபாலசிங்கம்.

வீடு, மனை வியாபாரம் நிலையங்கள் வாங்க, விற்க...
To Buy or Sell Commercial & Residential Properties
HOMELIFE
HIGHER STANDARDS
Home Life / Future Realty Inc.
Brokerage
Real Estate சம்பந்தப்பட்ட இலவச
ஆலோசனைகளைப் பெற அழையுங்கள்
Siva Sangarappillai
(Sale Representative)
Direct : 647 448 6464
Bus : 905 201 9977 Fax : 905 201 9229
Email : sangar.siva@hotmail.com
www.sivashomes.com
205-7 Eastvale Drive,
Markham, Ont, L3S 4N8.

செயலாளர் பார்வையில்,

நீர்வேலி நலன்புரி சங்கம் கனடாவின் " வாழையடி வாழை " மலருக்கு வாழ்த்துச்செய்தி எழுதுவதில் நான் மிகவும் மகிழ்ச்சி அடைகிறேன் பெரும்பாலான கனடா வாழ் நீர்வேலி மக்களால் ஆரம்பிக்கப்பட்ட எமது சங்கம் இவ்வாண்டின் வாழையடி வாழை நிகழ்வில் ஆறாவது வாழையடி வாழை மலரை வெளியிட்டு தங்கள் அன்புக்கரங்களில் மகிழ்ச்சியுடன் தவழவிடுகின்றது.

இந்த மலரை வெளியிடுவதற்கு பெரிதும் உதவிய பத்திராதிபர், செயற்குழு உறுப்பினர்கள்,ஆக்கங்களை தந்துதவியோர், வர்த்தகப் பிரமுகர்கள், அழகாக அச்சிட்டு தந்த அச்சக நிறுவனம் மற்றும் பல வழிகளிலும் உதவிய அனைவருக்கும் எனது மனமார்ந்த நன்றியை தெரிவித்துக்கொள்கிறேன்.

எமது சங்கம் நீர்வேலியின் அபிவிருத்தியைக் கருத்திற்கொண்டு பல முயற்சிகளில் ஈடுபட்டு சேவையாற்றி வருவதனை நீங்கள் அறிந்திருப்பீர்கள் இன்னும் பல வேலைத்திட்டங்களுக்கு வேண்டுகோள்கள் விடுக்கப்பட்டுள்ளது. நீர்வேலி தனது மண்ணை மட்டும் ஈரமாக வைத்திருக்கவில்லை மக்களின் மனங்களையும் ஈரக்கசிவுடன் தான் வைத்திருக்கின்றது என்பதிற்கிணங்க எமது ஊரின் வளர்ச்சிக்கு உங்கள் அனைவரினதும் ஆக்கபூர்வமான உதவிகளைத் தந்துதவுமாறு கேட்டுக்கொள்ளுகிறேன்.

கனடிய புலம்பெயர் நீர்வேலி மக்களால் உருவாக்கப்பட்ட எமது அமைப்பு தனது பதின்னான்காவது அகவையில் பயணிப்பதோடு தனது செயற்திட்டங்களையும் நீர்வை மக்களின் பங்களிப்புடன் விரிவாக்கி உள்ளது.நீர்வேலியில் பாடசாலை மாணவர்களுக்கான புலமைப்பரிசில்கள், பல்கலைக்கழக மாணவர்களுக்கான புலமைப்பரிசில்கள், பாடசாலைகளின் அபிவிரித்திக்கான நிதி உதவி, போன்றனவும் கனடாவிலே மாணவர்களுக்கான போட்டிப்பரீட்சைகள் நடாத்தியும் கோடைகால ஒன்றுகூடல், குளிர்காலத்தில் இராப்போசனத்துடன் கூடிய கலைஇரவாம் வாழையடி வாழை நிகழ்வு ஆகியவற்றை சிறப்பாக நடாத்தி வருகின்றது. எதிர் காலத்தில் எமது சங்கத்தால் முன்னெடுக்கப்படும் முயற்சிகள் அனைத்துக்கும் தங்கள் ஆதரவை நாடி நிற்பதோடு இன்று இந்நிகழ்ச்சியை சிறப்பாக நடாத்துவதற்கு ஒத்துழைப்பு நல்கிய அனைத்து நல்லுள்ளங்களுக்கும் எனது பணிவான நன்றியைத் தெரிவித்துக்கொள்கிறேன்.

மேலும் இம்மலர் தொடர்ந்து மலர்வதற்கு தங்கள் ஆதரவைவழங்குமாறும் தாழ்மையுடன் கேட்டுக்கொள்கிறேன்.

நன்றி!!!

சசிகுமார் கணபதிப்பிள்ளை.

VANAKKAM Service Ltd

(Locksmith & Glass Service)

We Specialize In:

- Locks
- Electric Locks
- Fire Doors
- Pivots And Hinges
- Aluminum Doors And Store Front Enclosures
- Glass And Windows
- Thermal Units
- Closet Doors
- Safety Grills
- Door Closers (Automatic)
- We Specialize In Card Access Systems

Scan Me

Lock, Glass And Door Replacement And Installation

Selva Veluppillai
Tel: 416-726-9215
Cell: 416-917-3846

2761 Markham Road, Unit #16
Scarborough, ON M1X 1M4
(Markham & McNicoll)
vanakkamserviceltd@hotmail.ca

நீர்வேலி நலன்புரிச் சங்கம் – கனடா
நீர்வேலிக் கிளை
வாழ்த்துச்செய்தி

ஆ. இராசநாயகம்
தலைவர்

ஐ. சிவராசா
செயலாளர்

பெற்ற தாய் போன்று பிறந்த மண்ணை நேசித்து உற்ற துணையாக நல்உதவிகளை வழங்கி கல்விப்பயிரை வளர்த்து உயர்த்தி வரும் நீர்வேலி நலன்புரிச் சங்கம் கனடா அமைப்பினரின் வருடாந்த வெளியீடான வாழையடி வாழை 2013ம் ஆண்டு மலருக்கு வாழ்த்துச் செய்தி வழங்குவதில் எமது கிளைச் சங்கம் பெரு மகிழ்வடைகிறது.

உடற்பலத்திற்கு உணவூட்டல் போல் மாணவர்களின் கல்விப் பலத்திற்கு வலுவூட்ட ஆற்றி வரும் சங்கத்தின் பயன்படு பணிகளைப் போற்றுகின்றோம். ஒன்றுபட்டால் உண்டு வாழ்வு என்பதற்கு இணங்க நீர்வை மக்கள் ஒன்று பட்டு ஆற்றி வரும் பணிகள் எமது மண்ணின் சிறார்களின் கல்வி வளர்ச்சிக்கு உதவி, நல்வாழ்வுக்கு வழிகாட்டுவது பெரும் பேறாக உள்ளது.

1999ம் ஆண்டு முதல் சிறார்களுக்காக ஆற்றிவரும் பணிகள் மகத்தானவை மாணவர்கள் கல்வி மேம்பாட்டிற்கு ஆண்டுதோறும் புலமைப்பரிசில் திட்டம் கற்றல் உபகரணங்கள் வழங்கல், சிறந்த மாணவர்களுக்கான அன்பளிப்பு வழங்கல், உயர்கல்வி பெறும் மாணவர்களுக்கான ஊக்குவிப்புக்கள், விளையாட்டு முற்றம் அமைத்தல், மற்றும் பாடசாலை பௌதிகவளத்தேவைகள் பூர்த்தி செய்தல், பாடசாலை விழாக்களுக்கு அன்பளிப்புகள் போன்ற பலதிட்டங்களை நடைமுறைப்படுத்தி வருகின்றது.

நன்றேசெய் அதை இன்றே செய் என்பதுபோல தேவை அறிந்து சேவை செய்யும் சங்கத்தின் பணிகள் சிறந்தோங்க வாழ்த்துவதோடு நீர்வை மண்ணின் பெருமையை உயர்த்த "வாழையடி வாழை" என்ற மலரை ஆண்டுதோறும் வெளியீடு செய்து வருவது பாலோடு தேன் கலந்தாற்போன்ற ஒன்றாகும் என்று போற்றி 2013ம் ஆண்டுக்கான "வாழையடி வாழை" மலர் வெளியீடு சிறப்புற்று அமைய எமது வாழ்த்துக்களை கூறி சிறந்த பணியாற்றும் இச்சங்கத்தலைவர், செயலாளர், பொருளாளர் மற்றும் நிர்வாக அங்கத்தவர்கள், அன்பளிப்புகள் வழங்கிய உறுப்பினர்கள், நலன்விரும்பிகள் அனைவருக்கும் எமது கிளைச்சங்க உறுப்பினர்கள் மற்றும் நீர்வேலி அனைத்து மக்கள் சார்பிலும் நன்றிகளைத் தெரிவிக்கின்றோம்.

HomeLife/Future
Realty Inc., Brokerage*

Nim Nirmalan
Broker

Bus: (905) 201-9977
Cell: 416-666-7455
Fax: (905) 201-9229
realtornim@gmail.com
205-7 Eastvale Dr.
Markham, ON L3S 4N8
*Independently Owned and Operated
Higher Standards Agents...Higher Results!™

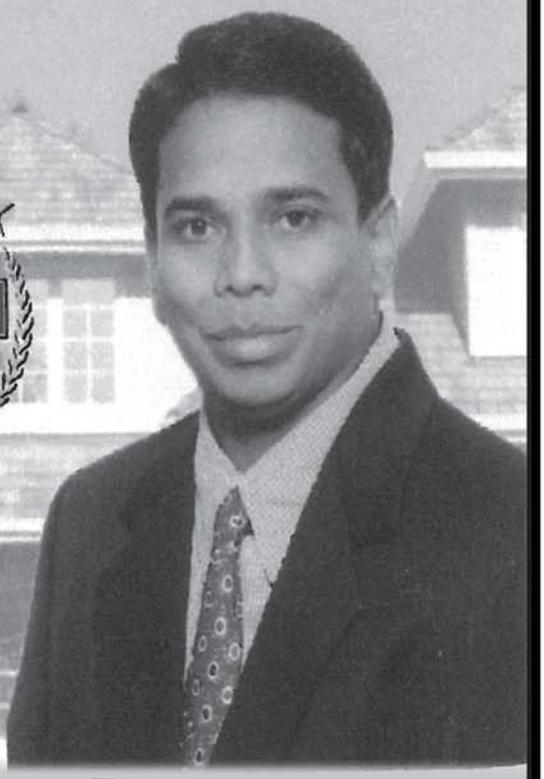

Nim Nirmalan
Inurance Brocker & Finanacial Advisor

சகல காப்புறுதிகளும் விசேட கட்டணங்களில் செய்து கொடுக்கப்படும்.

- Life Insurance
- Critical Insurance
- Disability Insurance
- Mortgage Insurance
- Travel Insurance
- R.R.S.P
- Children Edu. Plans
- Investments

IDC Financial
3000 Steeles Ave. East, Suite 103, Markham, ON L3R 4T9
Mobile: 416-666-7455

ATTIAR HINDU COLLEGE
OLD BOYS GIRLS & WELL-WISHERS ASSOCIATION (UK)
SVS HOUSE OLIVER GROVE LONDON SE25 6EJ
T 020 8771 3999 F 020 8771 2224

Our Ref:MT/SM/ Event

7 January 2013

The President & The Committee Members
Neervely Welfare Association Canada

Dear Sirs

It is with great pleasure and warmness that I write this message of well wishes and felicitation through your Souvenir that is published for your New Year celebrations on the 26 January 2012.

Celebration of this nature is a result of all the Members' eagerness, enthusiasm and hard work to bring together people who originate from our village as well as friends and families who are well wishers. I hope you will reminisce old memories, share thoughts and ideas, and enjoy music art and culture!!!

We, as you know share common goals as your organisation does; share your passion and impatience for progress. Therefore we extend our heartiest support for all your efforts in contributing to the advancement in education, learning and personal development in Neervely.

We congratulate all of you on this occasion for your genuine effort and wish you a pleasant, fruitful and a successful evening!!!

Happy New Year & Best Wishes from all of us in the UK!!!

Yours sincerely

M Thiruvasagam
For and on behalf of
Attiar Hindu College Old Boys Girls and Well Wishers Association UK
Neervely Welfare Association UK

SUN CITY
SUPER MARKET

SUN CITY
SUPER MARKET

OPEN 7 DAYS
8.30AM-10.30PM

Fresh vegetables	Pooja Items
Mutton	New, old Movies
Chicken	Phone Cards
Sri Lankan Fish	Chilli Power
Crab	Flour
Prawns	Rice

Tamil, Telugu, Malayala, Hindi Video Cds, DVDs and MP3s

Get all types of groceries and essential items in good prices

Party Products, Balloons, Decorations, Backgrounds

Duct Cleaning, Lock smith

Dream Station | 416-833-3080

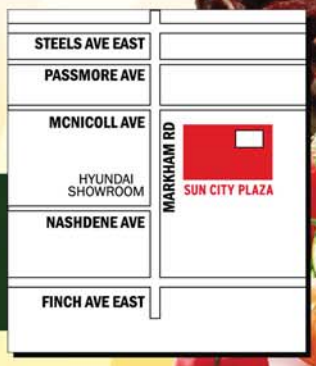

SUN CITY PLAZA
Unit 17, 2761 Markham Road,
Scarborough,ont M1X 0A4
(Markham and McNicoll)

ATTIAAR HINDU COLLEGE
அத்தியார் இந்துக் கல்லூரி

நீர்வேலி,
யாழ்ப்பாணம்.

Neervely,
Jaffna.

T. P. No.: 021 223 0499 Fax: 021 223 0499 e-mail: ahcn29@gmail.com

02.01.2013

வாழ்த்துச் செய்தி

நீர்வை மண்ணிலிருந்து புலம்பெயர்ந்து கனடாவில் வசிக்கும் நல்லுள்ளம் கொண்டோரினால் அமைக்கப்பட்ட நீர்வேலி நலன்புரிச்சங்கம் - கனடா அமைப்பு ஒரு தசாப்தத்துக்கு மேலாக தம் தாய் மண்ணின் மீது கொண்ட பற்றினால் அம்மண்ணில் வசிக்கும் மாணவர்களின் கல்விப் பணிக்காகவும், ஏழைச்சிறார்களின் கல்வி மேம்பாட்டுக்காகவும் ஆற்றிவரும் மகத்தான பணிகள் எஞ்ஞான்றும் போற்றுதற்குரியது.

"அன்னசத்திரம் ஆயிரம் வைத்தலும்
ஆலயம் பதினாயிரம் நாட்டலும்
அன்னயாவினும் புண்ணியங்கோடி
ஆங்கோர் ஏழைக்கு எழுத்தறிவித்தல்"

என்ற பாரதியாரின் பாடலுக்கமைய இச்சங்கம் ஆற்றிவரும் சேவைகள், உதவிகள் மாணவர்களின் கல்வி மேம்பாட்டுக்காக மட்டுமன்றி அம்மாணவர்களின் ஆற்றல்களை வளர்த்து, ஆளுமைப் பண்புகளை விருத்தி செய்து சமூகத்துக்கு பொருத்தப்பாடுடைய முழுமனிதர்களாக உருவாக்குவதில் உதவிபுரிகின்றது. இவ்வாறான செயற்பாடுகளுடன் நின்று விடாது வருடாந்தம் தம் உறவுகளிடையே ஒன்று கூடலை நடாத்தி உறவுகளை வலுப்படுத்துவதுடன் தம் செயற்பாடுகளின் வெளிப்பாடாக வெளியிடப்படும் "வாழையடிவாழை" மலர் நீர்வை மண்ணின் சீர்மைகளை தாங்கி வலம் வரவும் புலம்பெயர்ந்து வாழ்ந்தாலும் எமது கலை கலாசாரங்களை பேணுவதில் காத்திரமான பணியினை ஆற்றுகின்றது.

அந்தவகையில், இவ்வருடம் வெளியிடப்படும் "வாழையடிவாழை" 6வது மலர்சிறப்பாக வெளிவரவும் இதற்காக உழைத்த தலைவர், செயலாளர், பொருளாளர், மற்றும் அனைத்து உறுப்பினர்களுக்கும் எனது மனம் நிறைந்த வாழ்த்துக்களைத் தெரிவிப்பதில் மட்டில்லா மகிழ்ச்சியடைகின்றேன்.

திரு. செ.பத்மநாதன்

அதிபர்

யா/ கரந்தன் இராமுப்பிள்ளை வித்தியாலயம்
J/KARANTHAN RAMUPPILLAI VIDYALAYAM

நீர்வேலி
இலங்கை

Neervely
Srilanka

நீர்வேலி நலன்புரிச்சங்கம் கனடா அமைப்பு வருடாவருடம் வெளியிடும் **"வாழையடிவாழை"** எனும் மலருக்கு வாழ்த்துச்செய்தி வழங்கச் சந்தர்ப்பம் கிடைத்தமைக்கு மகிழ்வடைகின்றேன். நீர்வேலி கிராமத்தை ஊடறுத்துச்செல்லும் இராசவீதியில் கரந்தன் சந்தியில் அமைந்திருக்கும் கரந்தன இராமுப்பிள்ளை வித்தியாலயம் இப்பிரதேச மக்களால் நேசிக்கப்படுகின்ற ஓர் கல்விக் கூடம் ஆகும். பெற்றோர்கள் தமது பிள்ளைகளை இப்பாடசாலையில் சேர்ப்பதற்கு ஆர்வம் காட்டுகின்றமை இதற்கு சிறந்ததோர் எடுத்துக்காட்டாகும். எமது பாடசாலை மாணவர்களின் கல்வி வளர்ச்சியிலும் அக்கறைகொண்டு செயற்படும் நீர்வேலி நலன்புரிச்சங்க கனடா அமைப்பு, கனடாவில் வாழும நீர்வேலி கிராம மக்களுடன் எனைய இலங்கைவாழ் மக்களையும் ஒருங்கிணைத்து வருடாவருடம் குளிர் காலத்தில் நிகழ்த்தும் ஒன்றுகூடலில் பல்வேறு மரபுக்கலை நிகழ்வுகளையும் நடாத்தி எமது மண்ணின் பெருமையினை புலம்பெயர் மக்களுக்கு எடுதியம்புகின்றது.

கனடாவில் வாழும் எமது உறவுகளையும் நீர்வேலி மண்ணையும் இணைக்கும் ஓர் பாலமாக இம்மலர் திகழ்கின்றது. "வாழையடிவாழை" என்னும் இம்மலர் அதன் பெயருக்கேற்றாற் போல் இடைவிடாது தொடர்த்தும் வருடாவருடம் வெளிவர எனது வாழ்த்துக்களை எமது பாடசாலைச் சமூகம் சார்பாக தெரிவிப்பதில் மகிழ்வடைகின்றேன்.

உங்களின் இந்த இனியபணி தொடர எமது வாழ்த்துக்கள்.

கு.வாகீசன்
அதிபர்
கரந்தன் இராமுப்பிள்ளை வித்தியாலயம்
நீர்வேலி
இலங்கை

யா/நீர்வேலி றோ.க.த.க.பாடசாலை முதல்வரின் வாழ்த்துரை

நீர்வேலி நலன்புரிச்சங்கம்-கனடா அமைப்பினரால் காலம் தவறாது வெளியிடப்படும் 'வாழையடி வாழை' மலருக்கு வாழ்த்துரை வழங்குவதில் நான் பெரு மகிழ்வு அடைகிறேன்.

'பெற்ற தாயும் பிறந்த பொன்னாடும்

நற்ற வானிலும் நனி சிறந்தனவே'

என்பதனை தம் சிரமேற்கொண்டு நீர்வேலி நலன்புரிச்சங்கத்தினர் வாழையடி வாழை என்ற சிறப்பான நூலை உருவாக்கி தாம் பிறந்த மண்ணுக்கு புகழ் சேர்த்துக்கொண்டு இருக்கிறார்கள்.வாழைக்குப்பேர் போன வளம் மிக்க பூ மியிலே பிறந்தவர்கள் 'வாழை' என்ற தலைப்பில் அமையும் வகையில் நூலை உருவாக்கி இருப்பது சிறப்பான அம்சமாகும்.

எமது பிரதேச மக்களின் கல்வி ஏற்றம் பெற வேண்டும்,அவர்கள் ஆளுமை மிக்கவர்களாக திகழ வேண்டும் என்ற நோக்கத்திற்காக அரும்பணி ஆற்றி வருகின்றார்கள்.நீர்வேலிக்கிராமத்தின் பாடசாலைகளுக்கு பல்வேறு உதவிகளை வழங்கி வருகின்றார்கள். எமது பாடசாலைக்கும் தளபாடக்கொள்வனவு,காணிக்கொள்வனவு வருடாந்த விளையாட்டுப்போட்டி, பரிசளிப்புவிழா போன்றவற்றிற்கு நிதி அன்பளிப்புச்செய்வதோடு வறுமை, கல்விக்கு தடையாக அமையக்கூடாது என்பதற்காக தெரிவு செய்யப்பட்ட மாணவர்களுக்கு கற்றல் உபகரணங்களும் வழங்கி அவர்களின் கற்றலுக்கு உதவி புரிந்து வருகின்றமை எமக்கு மேலும் உற்சாகத்தை அளிக்கிறது.

இவற்றுக்கு மேலாக தாம் வாழும் நாட்டிலே எமது கலை கலாச்சார பண்புகளை பேணும் நோக்குடன் கலாச்சாரப்போட்டிகள், விளையாட்டுப்போட்டிகள் போன்ற நிகழ்வுகளை நடாத்தி வெற்றி பெறுவோருக்கு பரிசில்கள் வழங்கி வருவது பாராட்டப்பட வேண்டிய விடயமாகும்.

இவ் அமைப்பினர் பலவித வேலைப்பழுக்களுக்கு மத்தியில் இத்தகையதொரு அரிய பொக்கிசத்தை வருடந்தோறும் வெளியிட்டுக்கொண்டிருக்கிறார்கள். அவர்களின் பணி மேலும் தொடர வேண்டும். அறிவாற்றல் நிரம்பிய உயர் சமூகம் உருவாக வேண்டுமென இறையருளை வேண்டி நிற்பதோடு இந்நூல் வாழையடி வாழையாக காலங்காலமாக வெளிவர வேண்டும். இதன் புகழ் நிலைத்து நிற்க வேண்டும் என மனதார வாழ்த்துகின்றேன்.

நன்றி

திரு.சி.தர்மரத்தினம்
அதிபர்
யா/நீர்வேலிறோ.க.த.க.பாடசாலை.

செல்லப்பா நடராசா
(பெரிய உபாத்தியாயர்)

இன்றைய அரங்கின் நாயகர்

பெரிய உபாத்தியார் செல்லப்பா நடராசா (சநீ) அவர்கள்

"ஆனைமுகன் ஆறுமுகன் அம்பிகை பொன்னம்பலவன்
ஞானகுரு வாணிபதம் நாடு"

என்று ஆரம்பித்து 1951ம் ஆண்டு எனக்கு வித்தியாரம்பம் (ஏடு தொடக்குதல்) செய்து வைத்த குருநாதரை நினைவு கூர்ந்து வணங்கி இக் கட்டுரை எழுதும் வாய்ப்பு கிடைத்ததையிட்டு பெரிதும் மனநிறைவடைகின்றேன்.

நீர்வேலி அத்தியார் இந்துக் கல்லூரியின் அச்சாணியாக அமைந்து கல்லூரியின் வளர்ச்சிக்கும், உயர்ச்சிக்கும், மாணவர்களின் உயர்ச்சிக்கும் உழைத்த பெரிய உபாத்தியார் செல்லப்பா நடராசா அவர்களை நன்றியுடன் நினைவு கூரும் வகையில் கனடாவில வாழும் பழைய மாணவர்கள், நலன்விரும்பிகள் ஒன்று சேர்ந்து நடாத்தும் நீர்வேலி நலன்புரிச் சங்கத்தின் "வாழையடி வாழை" என்னும் வருடாந்த நிகழ்வை இவ்வாண்டு பெரிய உபாத்தியார் செல்லப்பா நடராச அரங்கில் நடாத்துவது பொருத்தமானது என வரவேற்றுப் பாராட்டுவதோடு, அங்கு வெளியிடப்படும் வாழையடி வாழை சிறப்பு மலருக்கு கட்டுரை எழுதும் சந்தர்ப்பம் கிடைத்ததையிட்டு மகிழ்ச்சியடைகின்றேன்.

நீர்வேலி கிராமத்தின் ஊருணியாக அமைந்து கல்விப் பணியாற்றி வரும் அத்தியார் இந்துக் கல்லூரியின் ஸ்தாபகர் முதலியார் அத்தியார் அருணாசலம் அவர்களுக்கு உதவுகரமாகவும், நல்ல ஆலோசகராகவும் விளங்கி கல்லூரியின் செயற்பாட்டிற்கும், வளர்ச்சிக்கும் உதவியவர் பெரிய உபாத்தியார் செல்லப்பா நடராசா என்றால் மிகையாகாது.

தூய வெள்ளை வேட்டி, நாசனல் சேட், மேலேசால்வை, மூக்குக் கண்ணாடி, செற்றியில் முக்குறி நீறு, துலங்கும் சந்தனப் பொட்டு, சாந்தமான நேர் கொண்ட பார்வை, அமைதியான நடை என்ற தூய்மையான உருவமே அவரது கோலம்.

கடமையே கண்ணாகக் கொண்ட தூய்மையுள்ளம் கொண்ட இவர், கல்லூரி வளாகத்துள் முதல் பிரவேசிக்கும் ஆசிரியராவார். தமிழ் இலக்கியம், சைவசமயம், சரித்திரம், போன்ற பாடங்களை நல்ல முறையில் போதித்து நன்மாணாக்கரை உருவாக்கிய பெருமைக்குரியவர், மாணவர்களின் நல்லொழுக்கம், பண்புகள் வளர்க்கப்பாடுபட்டவர்.

35வருட காலம் தொடர்ந்து இக் கல்லூரியின் பிரதம பகுதி தலைமையாசிரியராகப் பணிபுரிந்த பெருமைக்குரியவர். கிராமத்திலுள்ள அனைவரையும் நன்கு அறிந்த பெரியார். தனது பதவிக்காலத்தில் மாணவர்களையெல்லாம் தனது பிள்ளைகள் போலவே அன்போடழைத்து கல்வி புகட்டிய நல்லாசானாக விளங்கியவர். கஷ்டப்பட்ட குடும்பநிலையில் உள்ள மாணவர்களின் கற்றல் செயற்பாடுகளுக்காக அவர்களின் குடும்பநிலையை அறிந்து வேண்டிய வேளை களிலெல்லாம்

"வறியவர்க் கொன்றீவதே ஈகை, மற்றெல்லாம்
குறியெதிர்ப்பை நீர துடைத்து"

என்னும் வள்ளுவர் வாக்கிற்கமைய வறிய பிள்ளைகளின் கல்வி வளர்ச்சிக்காக கொப்பி, புத்தகம், பேனை முதலிய கற்றல் உபகரணங்களை வாங்கிக் கொடுத்து ஈகை செய்த பெருந்தகை ஆவார். இதனால அவர் மாணவர்களின் கல்வி வளர்ச்சிக்கு உதவிய "கல்விக்காருண்யன்" என்றால் மிகையாகாது.

மேலும் தனது பதவிக் காலத்திலும் சரி, ஓய்வு பெற்ற பின்னரும் சரி ஆசிரியர்களுக்கு வேண்டிய ஆலோசனைகளை வழங்கி வழிநடாத்திய உத்தியோகப்பற்றற்ற ஆசிரிய ஆலோசகராக விளங்கி, முதன்மையாசிரியராக விளங்கி வழிநடாத்திய பெருமைக்குரியவர்.

கல்லூரி பிரதி வெள்ளிக்கிழமை தோறும் நடைபெறும் கூட்டுப்பிரார்த்தனை வழிபாட்டினை ஒழுங்கு முறைப்படி "ஆனைமுகன் ஆறுமுகன் அம்பிகை பொன்னம்பலவன்" என ஆரம்பித்து வைத்து வழிநடாத்தியதோடு மாணவர்களை சமயப்பற்றுள்ளவர்களாகவும், சமய சிந்தனையில் ஈடுபாடுடையவர்களாகவும் ஆக்கிய பெருமைக்குரியவர். சமய குரவர் நால்வரது குருபூசைகளையும், நவராத்திதரிப் பூசை என்பவற்றையும் உரிய முறைப்படி நெறி தவறாது நடாத்தியதோடு வருடாவருடம் மாணவர்களுக்கு "சிவதீட்சை" வழங்கும் செயற்பாட்டையும் நெறி தவறாத நடாத்திய சைவக்காவலனாகவும் விளங்கிய பெருமைக்குரியவர்.

நிறைந்த கல்விப் பணியாற்றிய இவரை இவரது பெருந்தன்மையான பண்பு "பெரிய உபாத்தியார்" என எல்லோராலும் மதிப்போடு அழைக்க வைத்ததென்றால் மிகையாகாது.

நீண்ட காலம் கல்விப் பணியாற்றிப் பெருமைகண்ட இவர் சமயப் பணி, சமூகப் பணி, கூட்டுறவுப்பணியெனப் பல பணிகளிலும் ஈடுபட்டு சமூக வளர்ச்சிக்கு உதவிய பெருந்தகையாவார். நீர்வேலி அரசகேசரிப் பிள்ளையார் கோவில் தெற்கு வீதியில் அமைந்த திருநாவுக்கரசர் குருபூசை ஒழுங்கு முறைப்படி நடைபெற வழிகாட்டியாக அமைந்த சைவாசார சீலராவார்.

நீர்வேலிக் கிராம அபிவிருத்திச் சங்கத்தின் தலைவராகத் தெரிவு செய்யப்பட்டு அபிவிருத்திப் பணிகளைச் செய்த பெருமைக்குரியவர்.

1938ம் ஆண்டு கூட்டுறவு இயக்க ஆரம்ப காலத்திதல் நீர்வேலி மத்தி ஐக்கிய நாணய சங்கத்தை உருவாக்கி அதன் மூலம் மக்களின் பணத் தேவைகளுக்கு கடன் வழங்கியும் உரிய முறையில் அறவீடு செய்தும் மக்களிடையே சேமிப்புப் பழக்கத்தையும் உருவாக்கிய சிறப்பிற்குரியவர்.

2வது உலக மகா யுத்தத்தின் போது 1942ம் ஆண்டு நாட்டில் ஏற்பட்ட உணவுத் தட்டுப்பாட்டிற்கு வழிசமைக்கும் வகையில் நீர்வேலமி மத்திய ஐக்கிய பண்டகசாலையை உருவாக்கி மக்களுக்கு உணவுப் பொருட்களை பங்கீட்டு முறையில் விநியோகித்து அவர்களின் தேவைகளை நிறைவேற்றிய தலைவராவார். இவரால் அன்று ஆரம்பிக்கப்பட்ட நீர்வேலி மத்திய ஐக்கிய பண்டகசாலை சங்கமே இன்றைய வலி கிழக்கு தென்பகுதி ப. நோ. கூ. சுங்கத்தின் நீர்வேலி மத்தி விற்பனை நிலையமாக சேவை செய்து கொண்டிருக்கின்றமை குறிப்பிடத்தக்கதாகும்.

25-09-1944ம் ஆண்டு வலி கிழக்கு ஐக்கிய பண்டகசாலைச் சங்கங்களின் சமாசம் உருவாக்கப்பட்ட போது நீர்வேலிக் கிராமத்தின் பிரதிநிதிகளில் ஒருவராகவும், நிர்வாக சபை உறுப்பினராகவும் தெரிவு செய்யப்பட்ட பெருமைக்குரியவராவார்.

31-05-1971ல் ஏற்பட்ட கூட்டுறவுச் சங்க புனரமைப்பின்போது, வலி கிழக்கு தென்பகுதி பலநோக்குக் கூட்டுறவுச் சங்கத்தின் நெறியாளர் குழு உறுப்பினராகத் தெரிவு செய்யப்பட்டு செயலாற்றிய கூட்டுறவாளனாவார்.

மேலும், இச் சங்கத்திற்கு நிரந்தர கட்டடம் அமைப்பதற்கு காணி கொள்வனவு செய்து அழகிய இரு மாடிக் கட்டடம் அமைக்கும் பணியில் பண்டிதர் நீ. சி. முருகேசு, க. இ. குமாரசுவாமி போன்றவர்களுடன் சேர்ந்து நிர்வாக செயற்பாடுகளில் ஈடுபட்ட பெருமைக்குரிய நினைவுக்குரியவராவார்.

யாழ்ப்பாணத்தில் கூட்டுறவாளர்களால் உருவாக்கப்பட்ட யாழ்ப்பாண ஐக்கிய மாகாண வங்கி, வடபகுதி ஐக்கிய மேற்பார்வைச் சபை என்பவற்றின் இயக்குனர் சபை உறுப்பினராகத் தெரிவு செய்யப்பட்டு நீண்ட காலம் செயலாற்றி வந்த நன்மதிப்பிற்குரியவர்.

இவரது தன்னலமற்ற பலதரப்பட்ட சேவைகளையும் கருத்திற்கொண்டு பாரட்டும் வகையில் இலங்கை அரசாங்கம் இவருக்கு "சமாதான நீதவான் பட்டம்" வழங்கிக் கௌரவித்தது.

"அருள் சேர்ந்த நெஞ்சினார்க்கில்லை இருள்
சேர்ந்த இன்னா உலகம் புகல்"

எனும் வள்ளுவர் வாக்கிற்கமைய பெருமையுடன் வாழ்ந்து மேன்மையுடன் இறைபதமடைந்த பெரிய உபாத்தியார் செல்லப்பா நடராசா அவர்கள்,

"அன்பு, நாண், ஒப்புரவு, கண்ணோட்டம், வாய்மையொடு
ஐந்து சால்பு ஊன்றிய தூண்"

எனும் வள்ளுவர் வாக்கிற்கமைந்த சான்றோராவார். அவரது பூதவுடல் அழிந்தாலும் அன்புள்ளம் கொண்டவர்களின் நெஞ்சங்களில் இன்றும் அழியாப் புகழுடன் வாழ்ந்து கொண்டிருக்கின்றார் என்பதில் மனநிறைவடைவோமாக.

திரு. த. பரராசசிங்கம் J.P.

மிதிலா (யா / நீர்வேலி அத்தியார் இந்துக் கல்லூரி பழைய மாணவர் சங்க உறுப்பினர்.)
நீர்வேலி வடக்கு,
நீர்வேலி.

Neervely Welfare Association - Canada Trustees & Advisory Committee

Trustee:
Mr.P.Pathmanathan

Trustee:
Mr.S.Balasingam

Trustee:
Mr.K.Sivathasan

Advisory Committee:
Mr.S.Sivalingam

Advisory Committee:
Mr.S.Piraisoody

Advisory Committee:
Mr. Muththulingam

Editor:
Mr.V.Jeyakanthan

Auditor:
Mr. S. Sivalingam

Canx Marketing Inc.
489 Brimley Road, Scarborough, On M1J 1A3
Cell: 647-400-4749 Business: 416-269-4749
E-mail: canxlingam@yahoo.com

எங்கள் நாட்டின் சுவையை
உங்கள் வீட்டிலும் சுவைக்க

JAFFNA BRAND

மொத்த சில்லறை விற்பனையாளர்கள்

CANX MARKETING INC

Neervely Welfare Association - Canada Board of Directors 2012-2013

President:
Mr. Jeeva Gopalasingam

Secretary:
Mr.K.Sasikumar

Treasurer:
Mr.S.Piraisoody

Vice.President:
Mr.P.Punchanathan

Asst.Secretary:
Mr.V.Balachandran

Asst.Treasurer:
Mr.B.Pirabakaran

Board Member:
Mr.S.Senthilnathan

Board Member:
Mr.P.Sivananthan

Board Member:
Ms.I.Gokulananthini

Board Member:
Mr.N.Sriskantharuban

Board Member:
Ms. P. Punithamalar

Board Member:
Mr. T. Jeyakumar

Board Member:
Mr. R. Kirikaran

நிகழ்ச்சி நிரல்

- மௌன அஞ்சலி.
- மங்கள விளக்கேற்றல்.
- தமிழ் தாய் வாழ்த்து:
  செல்வி சங்கீதா அருணாசலம்.
- கனடிய தேசிய கீதம்:
  செல்வன் சஜன் பிரபாகரன், செல்வி மயூரி பிரபாகரன்,
  செல்வி சிந்து அன்பழகன், செல்வி சுரபி அன்பழகன்.
- சங்க கீதம்:
  செல்வி தாமிரா நிமல்ராஜ்
- வரவேற்பு நடனம்:
  ஒன்டாரியோ நுண்கலைக்கூட நடன ஆசிரியை
  ஸ்ரீமதி சாந்தினி சிவரூபன் அவர்களின் மாணவிகள்.
- சங்கீத இசைநிகழ்ச்சி,
  பாட்டு: செல்வன் அருஜன் சோதிலிங்கம்,
  வயலின்: செல்வி சங்கீதா அருணாசலம்,
  மிருதங்கம்: செல்வன் கிசோன் ஸ்ரீகணேஸ்.
- பரதநாட்டியம்:
  அபிநயாலயா நாட்டியாலய அதிபர் ஸ்ரீமதி ரஜனி.
  செல்வப்பிரகசம் அவர்களின் மாணவி – செல்வி லக்சனா குகதாசன்.
- கீபோர்ட் வாத்திய இசை:
  செல்வி ரசானா யோகராஜன்.
- பரதநாட்டியம்:
  செல்வி தாரணி உதயகுமாரன்
  நாட்டிய கலாச்ஷேத்ரா அதிபர் ஸ்ரீமதி தேனுயா திருமாறன் அவர்களின் மாணவி.
- திரை இசை நடனம்:
  செல்வி ஆரணி பிரேமாகரன்.
- பரதநாட்டியம்:
  அபிநயாலயா நாட்டியாலய மாணவிகள்
- தலைவர் உரை.
- வாழையடி வாழை மலர் வெளியீடு:
  வெளியீட்டுரை: திரு. நக்கீரன் வே. தங்கவேலு தலைவர்,படைப்பாளிகள் கழகம் கனடா
- சிறப்பு விருந்தினர்கள் உரை
- திரை இசை நடனம்:
  பிரிமா டான்ஸ் அக்கடமி
- பரிசளிப்பு நிகழ்வு
- திரை இசை பாடல்:
  பாடுபவர்: செல்வன் கோபிராஜ் சிவலிங்கம்

நிகழ்ச்சி நிரல்

⌘ **FUSION நடனம்:**
அபிநயாலயா நாட்டியாலய மாணவிகள்

⌘ **பரதநாட்டியம்:**
செல்வி ஹம்சா பவளகாந்தன், நவம் கலைக்கூட மாணவி

⌘ **திரை இசை நடனம்:**
L L S நடனக்குழுவினர்

⌘ **அனுசரணையாளர் கௌரவிப்பு**

⌘ **திரை இசை நடனம்:**
பிரிமா டான்ஸ் அக்கடமி மாணவிகள்

இடைவேளை

⌘ **நன்றிஉரை**

⌘ **திரை இசை நடனம:**
பிரிமா டான்ஸ் அக்கடமி மாணவிகள்

⌘ **திரை இசை நடனம:**
L L S நடனக்குழுவினர்

⌘ **வில்லுப்பாட்டு:**
சுரேஷ்ராஜா அவர்களின் விடுப்பு வில்லிசைக்குழு
நிகழ்ச்சி தொகுப்பு: திரு. பாலா ரட்ணம் ரு விஜிதா சுரேஷ்குமார்

Punch Sockalingam
Broker

416 Punch Me
78624 63

Century 21
Affiliate Realty Inc. * Brokerage
* Independently Owned and operated

பாலர் நிலையங்கள்

By: திருமதி. வேதவல்லி கந்தையா

வளர்ந்தோங்கி வரும் சமுதாயத்தில் பெண்களின் பங்குகளும், பொறுப்புகளும் அதிகரித்துக்கொண்டே போகின்றன. அன்று வெறும் இல்லாளாக, இல்லக்கிழத்தியாக இருந்த பெண் இன்று தன் இல்லக் கடமைகளுடன் நாட்டின் தலைமையையும் ஏற்றுச் சீரும், சிறப்பும் பெற நிருவகிக்கின்ற அளவுக்குப் பாரிய பொறுப்புகளைச் சுமக்க வேண்டியவளாகிறாள்.

இந்நிலையில் நாட்டு முன்னேற்றங்கருதிப் பெண்ணின் இல்லக்கடமைகளை அல்லது சுமைகளை இலகுவாக்கிக்கொடுப்பது சமூகத்தினதும் அரசினதும் தலையாய கடமையாகும். குடும்பத்துக்குத் தேவையான உணவுகளைத் தயாரித்தல், குழந்தைகளைப்பராமரித்தல், வயோதிபரைப் பாதுகாத்தல், நோயாளிக்களைப் பேணுதல் ஆகிய முக்கிய கடமைகளில் பெண்ணுக்கு உதவும் வகையில் கிராமங்களின் பிரிவுகள் தோறும் அன்றித் தொழிற்சாலைகளோடு இணைத்தும் கூட்டு உணவுச்சாலைகள், பாலர் நிலையங்கள், வயோதிபசாலைகள், நோயாளர் சுகஸ்தலங்கள் ஆகியவற்றை ஏற்படுத்திக்கொடுக்கவேண்டியது சமூக சேலையாளர், தொழிற் சங்கங்கள், அரசு ஆகிய முத்திறத்தினரதும் அவசரமும் அவசியமுமான பணியாகும்.

இந்நிலையங்களை ஸ்தாபிப்பதன் மூலம் பெண்சக்தியைத் திரட்டி நாட்டின் வளத்தைப் பெருக்கி முன்னேற்றங்காணுவதில் வெற்றிகாணலாம். வளர்ந்தோங்கிய நாடுகளில் இவைகள் அமைந்திருப்பதைப் போன்று வளர்ந்து வரும் நாடாகிய நமது தாய்த்திருநாட்டிலும் விசேடமாக நமது யாழ்ப்பாண மாவட்டத்திலும் இந்நிலயங்களை அமைக்க நாம் முன்படவேண்டும்.

பாலர் பகல் விடுதிகள்

பெண்ணின் மிகமுக்கிய கடமைகளுள் ஒன்று குழந்தைகளைப் பராமரித்தல். முந்திய சந்ததியில் ஏறக்குறைய 30 ஆண்டுகளுக்கு முன் நம் நாட்டில் தாய்மார் தொழிலுக்குப் போகும்போது அவர்கள் குழந்தைகளைத் தாய்வழிப் பாட்டிமாரும், ஓரோரிடத்து தந்தை வழிப் பாட்டிமாரும் கூலிக்காரரும் கண்காணித்து வந்தார்கள். இன்றைய சந்ததியில் பாட்டிமாரும் வெவ்வேறு தொழில்களில் ஈடுபட்டிருப்பதாலும் கூலிக்காரரை அமர்த்திக் கொள்வது முடியாத காரியமாகிவிட்டபடியாலும் குழந்தைகளை வளர்ப்பதில் பிரச்சினை தோன்றியுள்ளது. எத்தனையோ திறமைமிக்க தாய்மார் தங்குழந்தைகளை வளர்ப்பதற்கு வேறு உதவிகள் இல்லாத காரணத்தால் தம் தொழிலை விட்டு அவலப்படுவதையும் நாம் காணக்கூடியதாயிருக்கிறது.

Energy Carpet Cleaning INC

13 Years Experience in Related Fields

- Carpet Shampoo & Steam Cleaning
- Pressure Washer
- Building Maintenance
- Jaintorial Cleaning
- Strip & Wax
- Emergency Flood Cleaning
- Commercial & Industrial Cleaning
- Truck Mount

முதன் முதலாக தமிழன் ஒருவரால்

- புதிய தொழில்நுட்பத்தின் மூலம் உங்கள் மின்சாரத்தையும் சுடுநீரையும் மிச்சப்படுத்தி, அனைத்து வேலைகளையும் எமது வாகனத்தில் இருந்து செய்கிறோம்,

Kugan : 416 525 4288

Email: energycarpetcleaning@hotmail.com
www.energycarpetcleaning.com

24 Hrs / 7 Days a week

39 Guinevera Road, Markham On. L3S 4V3

ஆகவே, தாயன்புடன் குழந்தைகளைப் பேணிப் பராமரிக்கும் நிலயங்கள் ஆங்காங்கே நிறுவப்படுவது மிக அவசியமாகும். குழந்தைகளின் மனோவளர்ச்சி 1-3 வயதுவரை அதிதீவிர வளர்ச்சி அடைகிறதென்றும் இக்காலகட்டத்தில் குழந்தைகளுக்கு ஏற்படும் குறை நிறைகள் அவன் வாழ்க்கையில் பெரும் தாக்கத்தை ஏற்படுத்தும் என்பது உளவியலாளர் கொள்கை.

தொட்டிலிற் பழக்கம் சுடுகாடு மட்டும் என்பது நம்நாட்டு மூதுரையல்லவா? மேற்கூறியவற்றிலிருந்து வருங்கால சிற்பிகள் ஆன குழந்தைகள் கண்ணுங்கருத்துமாக வளர்க்கப்படவேண்டியவர்கள், வெறும் உடல் போஷணை மாத்திரம் போதாது, உள்ளமும் செவ்வனே போஷிக்கப்பட வேண்டும். தாயன்புக்கு நிகரான அன்புடன் பிள்ளைகள் பராமரிக்கப்படவேண்டும் என்பவை புலனாகின்றன. இதற்காக ஒழுங்கான முறையில் அறிவும் ஆற்றலும் பயிற்சியும், தாயன்பும் நிறைந்த பெண்களின் தொண்டினால் சமூகத்தினதும் அரசிதனதும் பொருளாதார, தார் மீக ஆதரவுடன் குழந்தைகளைப் பகலிலே பேணிக் காக்கும் பாலர் நிலையங்கள் நிறுவப்படவேண்டும்.

தற்போது வடபகுதியில் யாழ்மாவட்டத்திலேயே நீர்வேலி, குருநகர், கோப்பாய் ஆகிய கிராமங்களில் அரசாங்கத்தின் நன்கொடையுடனும், சமூக சேவையாளரின் உதவியுடனும் பாலர் நிலயங்கள் இயங்கி வருகின்றன. இவற்றிற்கான கட்டடங்கள், தளபாடங்கள் அரசாங்க உதவியுடன் ஏற்படுத்தப் பட்டவையெனினும் மாதாந்த செலவுக்கு அரசாங்கம் வழங்கும்படி வாழ்க்கைச் செலவு அதிகரித்தபின் நிலையத்தைப் பராமரிக்கப்போதாமல் இருப்பதால் சமூகத்தினது ஆதரவை எதிர்பார்த்து இயங்குகின்றன. தென்னிலங்கையில் நாம் அறியக்கூடிய வகையில் மேற்குமாகாணத்தில் விரவிட்டு எண்ணக்கூடிய சில பாலர் பராமரிப்பு நிலையங்கள் உண்டு.

நாட்டில் இன்று பெண்ணாகப் பிறந்தவர்களும் தொழில் பார்க்வேண்டும் என்று பெற்றோரும் கணவனும் சமூகமும் எதிர்பார்க்கிறார்கள். இந்நிலையில் கிராமத்தின் பிரிவுகள் தோறும் பாலர் நிலயங்கள் ஸ்தாபிக்கப்படாவிடடால் தொழில் பார்க்கும் பெண்களின் குழந்தைகள் கவனிப்பாரற்ற நிலையில் மனோவளர்ச்சி, சரீரவளர்ச்சியில் பாதிக்கப்படமாட்டார்களா? நாட்டின் வருங்கால சந்ததியை ஏற்றமுள்ளதாகப் படைத்தாலே நாடு முன்னேறும் நாட்டின் வருங்கால சிற்பிகள் அவர்கள் தாமே. ஆகவே குழந்தைகள் நலனுக்காக பாலர் நிலயங்கள் அமைக்கவேண்டும். கிராமத்துக்கு ஒன்று மாத்திதரம் போதாது கிராமதத்தின் பிரிவுகள் தோறும் அமைதல் வேண்டும். அங்ஙனமாயின் ஆயிரக்கணக்கில் நிறுவவேண்டுமே! கட்டடங்களுக்கும், தளபாடங்களுக்கும் எவ்வளவு இலட்சம் வரைவேண்டும். இன்றைய

INEX
PROPERTY SERVICES

CALL SURESH
416-721-3242
inexservice@yahoo.com

WINTER MAINTENANCE
• Snow Plowing & Salting • Fall Clean-Up
• Spring / Summer Lawn Maintenance

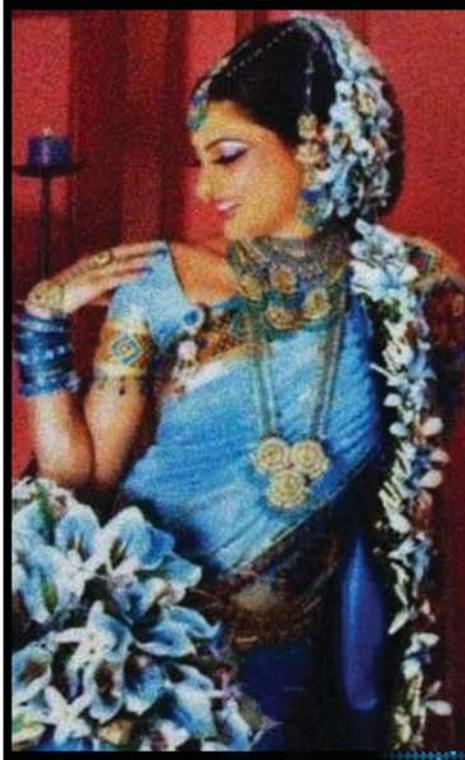

Sakthy
BEAUTY CARE
647.707.8368
647-708-0191

• Dressing of Brides • Facials
• Hair Dressing • Threading • Makeup
• Manicure & Pedicure • Saree Tasseling
• Waxing • Bridal Bouquet Arrangements

Kid'z Corner

Spot the Differences Part 1

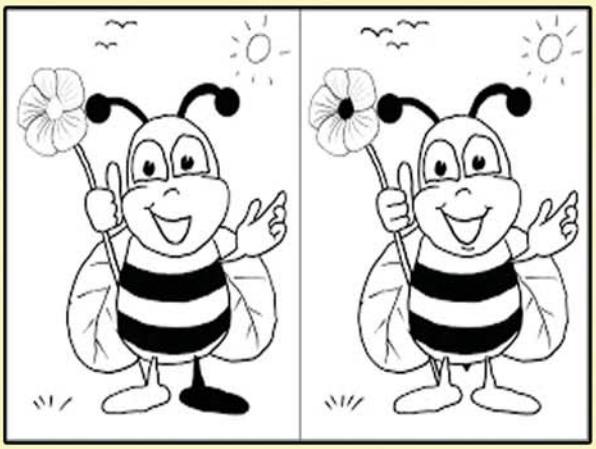

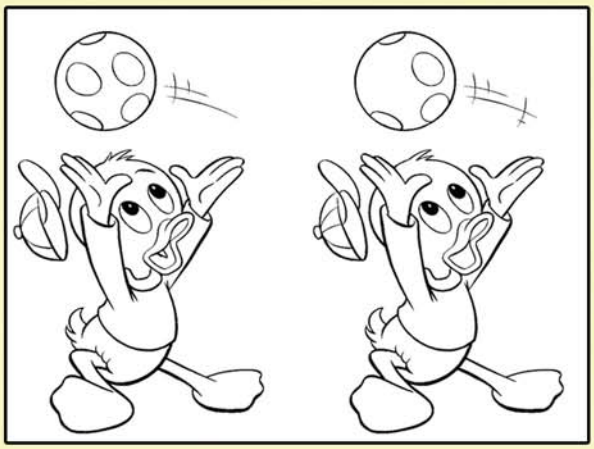

Sudoku For Kids

	1		6	8	4	7		9
3	7	9				6	4	8
4		8	3	9	7		2	
1		4	9		5	2		7
8	5		7		3		6	1
6		7	8		1	3		4
	8		4	3	9	5		2
5	4	1				8	9	3
9		3	5	1	8		7	

Puzzle #:1

4		3	1	9	6		5	
	6		2		3	8	4	1
7	1	2		4		6		9
1	3			6	2	9	8	4
		6	5		8	7		
8	2	7	4	1			6	3
6		1		5		4	2	8
2	5	4	9		1		7	
	7		6	2	4	1		5

Puzzle #:2

* See Page 47 for Soulution

JAAL AWARDS
JAAL AWARDS
5 Sun Valley Drive,Richmond Hill.Ontario'L4S 2E5
416-417-6593 / 647-669-6593
"JAAL AWARDS WILL WORK WITH YOUR BUDGET"
Sports Trophies (Soccer, Volley Ball, Cricket, Track & Field, Golf, Badminton Basket Ball, Base Ball and any other Sports), Cup, Custom Make Challenge Trophy and Medals,
- Academy, Music , Dance and Karate Trophies
- Custom make Plaque / Awards
- Cooperate awards (Chrystal, Acrylic, Wood)
various and NEW Design
E-Mail:-Jpatkunasingam@jaalawards.com
E-Mail:- Ibalasundaram@jaalawards.com
Web:-www.jaalawards .com
Reasonable Price,Free dilivery,Fast serive
Metal CUPS AND TROPIES AVAILABE UNDER $140.00

பொருளாதார நெருக்கடியில் அரசினால் இதைச்செய்து முடிப்பது முடியாத காரியம்தான் அப்படியானால் என்ன செய்வது?

பாலர் நிலயங்கள் எப்படி அமைக்கலாம்?

பாலர் நிலயங்கள் பகல் விடுதிகள் மாத்திரமே பாடசாலை நேரத்துக்குச் சற்றுக் கூடுதலான நேரமேபிள்ளைகள் அங்கு தங்கவேண்டியிருக்கிறது. கூடுதலாகத் தொழில்பார்க்கும் பெண்களின் பிள்ளைகளே அங்கு பாதுகாக்க வேண்டியவர்கள் என்ற மூன்று அம்சங்களையும் இணைத்துப் பார்த்தால் பிரச்சினை சுகமாகத் தீர்க்க வழி பிறக்கும். பாலர் விடுதி என்றவுடன் மேல் நாட்டுப் பாணியில் அமைந்த கட்டடங்களும் மேசைகள், கதிரைகள், கந்தோர்கள், சாப்பாட்டு மேசைகள் என்பனவெல்லாம் கண்முன் காட்சியளித்தால் அதுமுடியாததொன்று, அவை அத்தியாவசியமானவை அல்ல என்பதை மனதிற்கொண்டால் அத்தியாவசியமான, வெயில் காற்று மழை என்பவற்றிலிருந்து பாலரைக் காப்பாற்றக்கூடிய ஒரு கட்டடம் கிடைத்துவிட்டால் சமூக சேவையாளரின் உதவியோடு தொடங்கிவிடலாம். தற்போது உள்ளூர் ஆட்சி மன்றங்களின் ஒவ்வொரு பிரிவிலும் ஒரு சிறுவர் பாடசாலையை அமைத்து ஒரு ஆசிரியையை நியமித்தால் அவ்வாசிரியைக்கு அரசாங்கம் ரூபா 150/- படியாக வழங்கும் என்னும் செய்தி பாலர் நிலயங்களை அமைக்க எண்ணும் சமூக சேவையாளருக்கும் தெம்பு ஊட்டுவதாகும். இதை விரிவுபடுத்தும் திட்டாக எமது பாலர் பகல் விடுதி நிறுவும் யோசனை இருக்வேண்டும். இதற்குத்தேவையான தாய்மாரின் ஒத்துழைப்பு நிறையக்கிடைக்கும். அவர்களாகவே முன்வந்து தம்குழந்தைகக்குத் தேவையான பாலைப் பொருட்களை இரவலாகவோ, நிரந்தரமாகவோ, பொருளாகவோ கொடுத்துத் தம் பிள்ளைகளளை வசதியாக இருக்க வழிகோலுவர். ஊண்மை யான தேவையிருக்கும் பொழுது எவ்வளவு பிரயாசப்பட்டும் கஷ்டப்பட்டும் தங்குறை தீரப் பாடுபட்டு நிறவ முன்வரும் தொழிலாளத் தாய்மார்கள் அன்றியும் தம் உழைப்பில் ஒரு பகுதியையோ உணவையோ தம் குழந்தைகளுக்கு வழங்கவும் முன்வருவர். சுமூக சேவா சங்கங்களும் பெரியோரும் இதை நெறிப்படுத்தும் பணியில் முன்னின்று உழைத்தால் முடியாதது ஒன்றுமில்லை. ஏளிய வாழ்வும் உயரிய சிந்தையும் எனது கருவூலமாக அமையவேண்டும்.

Generator (Outdoor)
Bale Dance
Circus
Face graph
Bubbles
Fire Works
Sound & Light
Magic Show
(Travis, Barbra Ratnam's)
Snow Ice

Weddings
Receptions
Birthday Parties
Christmas Parties
First Communions
Get Together
Dinner Dance
Stage Programmes
& All other Occasions

Call: Raj
416 -302-7655
dj.raja@hotmail.com

Call DJ Raj. Tel: 416-302-7655

தன் குழந்தையைப் பாலர் நிலயத்தில் சேர்க்கும் தொழிலாளி தன் குழந்தையின் அத்தியாவசியமான ஒரு பாய், தலையணை, குடிகோப்பை, உணவுக்கோப்பை, மாற்றுடுப்பு ஆகியவற்றைக் கொடுத்துவிட்டால் அத்தியாவசிய தேவைகள் பெறப்படும். மிகுதியை சமூகசேவை ஸ்தாபனங்கள், தொழிலாளர், பெரியோர், கிராசபை, கிராம முன்னேற்றச் சங்கங்கள், சனசமூக நிலயங்கள் ஆகியவற்றின் உதவியோடு சரிக்கட்டலாம். வியாபார ஸ்தாபனங்களும் உற்பத்தி ஸ்தாபனங்களும் பொருட்களை உதவலாம். வைத்திய வசதிகளை அப்பகுதி வைத்தியர்கள் கவனிக்கலாம்.

குழந்தைகளைப் பராமரிக்கும் தொண்டர்கள் சமூக நலனில் அக்கறை கொண்டவர்களாக இருக்வேண்டும். அவர்களுடைய ஊதியம் தொழிலாளர், சமூக சேவை ஸ்தாபனங்கள், தொழிற்சாலை நிருவாகங்கள், பலநோக்குக் கூட்டுறவுச் சங்கங்கள் ஆகியவற்றால் இறுக்கப்படவேண்டும். இவைகள் சுமுகமாக நிறைவேற வேண்டுமானால் தேச பக்திகொண்ட சமூக நலனில் கருத்துள்ள தொண்டர்களை மேற்கூறிய இயக்கங்களில் தொண்டாற்ற மக்கள் வழிகோல வேண்டும்.

"மனமுண்டானால் இடமுண்டு", 'எத்தால் வாழலாம், ஒத்தால் வாழலாம்', 'ஒன்றுபட்டால் உண்டு வாழ்வு' பாலர் நிலையங்களில் விளையாட்டும், விளையாட்டுப் பொருள்களும் மிக முக்கிய இடம்பெறவேண்டும். பெறுமதியற்ற பொருட்களிலேயே பிள்ளைகளுக்கேற்ற விளையாட்டுப் பொருட்கள் பல தயாரிக்கலாம். மணல், சிரட்டைகள், இலைகள், குரும்பட்டிகள், தடிகள், பால் தகரங்கள் கொண்டு வீடுகள் தேர்கள் தின்பண்டங்கள் திருவிழாக்கள் எல்லாவற்றையுமே ஆக்கிவிடுவார்கள். சிறு பிள்ளைகள் பலர் ஒன்று சேர்ந்துவிட்டால் ஊஞ்சல் இராட்டினம் ஆகியவை அதிக செமலவின்றி ஆக்கக்கூடியவை. செல்வந்தர்கள் தம் பிள்ளைகள் பாவித்துக்கழித்த விளையாட்டுப் பொருட்களை உதவலாம்.

மேற்கூறியவற்றிலிருந்து கிராமங்களின் பிரிவுகளில் உள்ளோருக்கு ஒரு பாலர் நிலையம் அமைக்கவேண்டும் என்ற எண்ணம் உன்னிப்பாக உதிக்கவேண்டும். ஆனால் சகல வசதிகளும் படைத்த ஒன்றாக அது இருக்கவேண்டும். மேல் நாட்டுப் பாணி அல்லது கொழும்பில் இருப்பதைப்போல நீர்வேலியில் இருப்பதைப்போல்தான் அமையவேண்டும் என்று நினைத்தால் அது இன்றைய நிலைமையில் கைகூடமுடியாத தொன்றாகப்பட்டுக் கைவிடவேண்டிவரும். ஆகவே கஷ்டப்படும் தொழிலாளிகள் குழந்தைகளின் நிலைய நோக்கி தமது கிராமச் சூழலுக்கேற்ற வகையில் மிக எளிமையானதாக அமைவதற்கு வழி கோலி ஆரம்பிக்கவேண்டும். பின் நாளடைவில் அதன் பயன் உணரப்பட்டுத் தொழிலாளரதும் சமூகத்தினதும் ஆதரவு பெருகி வளர்ச்சியடைந்து முன்கூறிய நிலையங்களைப் போன்று நிறைவுபெற்ற ஒன்றாக மிளிர்ந்து கிராம முன்னேற்றத்துக்கும் தேச முன்னேற்றத்துக்கும் வழிகோலும்.

By: திருமதி. வேதவல்லி கந்தையா

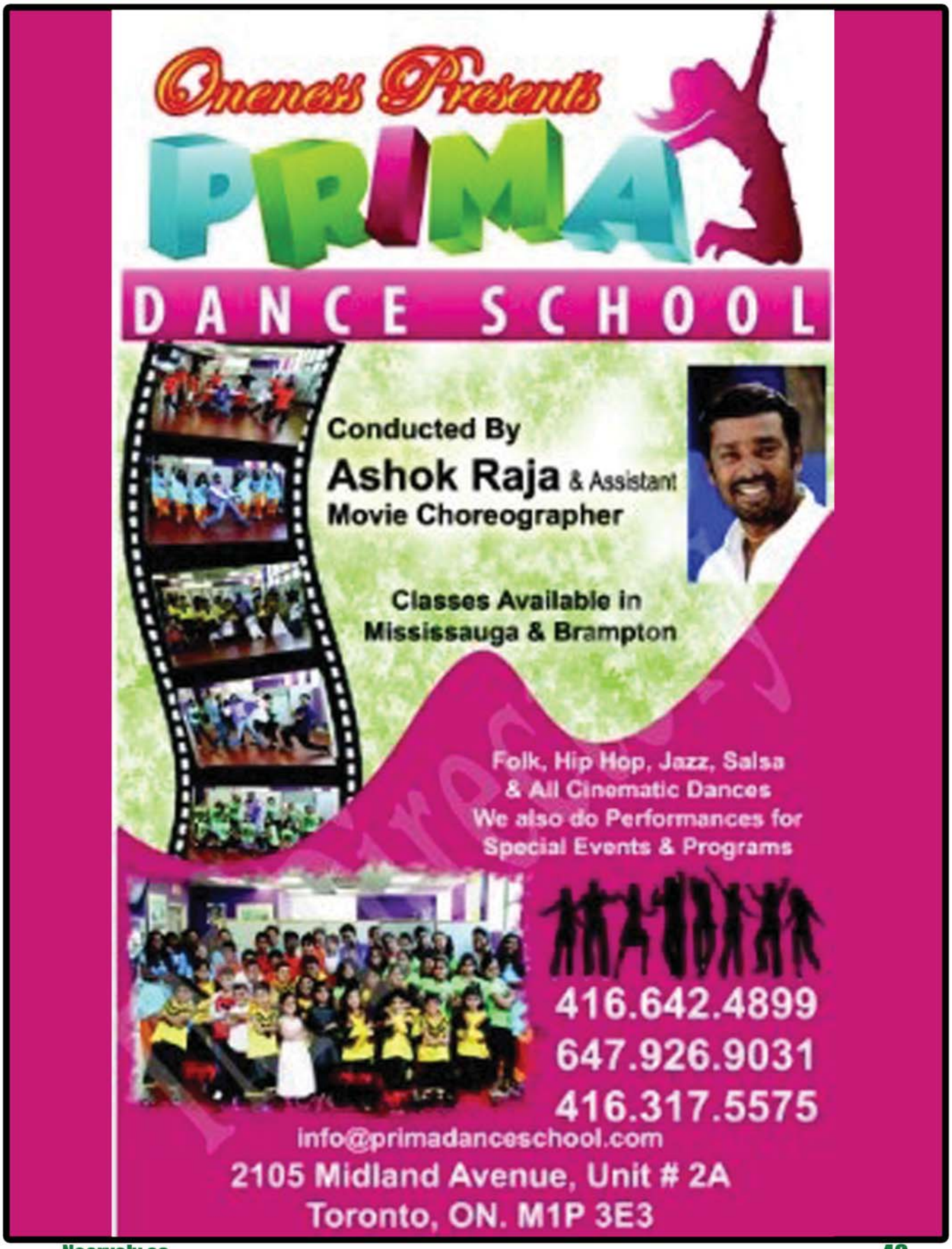
Oneness Presents
PRIMA
DANCE SCHOOL
Conducted By
Ashok Raja & Assistant
Movie Choreographer
Classes Available in
Mississauga & Brampton
Folk, Hip Hop, Jazz, Salsa
& All Cinematic Dances
We also do Performances for
Special Events & Programs
416.642.4899
647.926.9031
416.317.5575
info@primadanceschool.com
2105 Midland Avenue, Unit # 2A
Toronto, ON. M1P 3E3

Spot the Differences Part 2

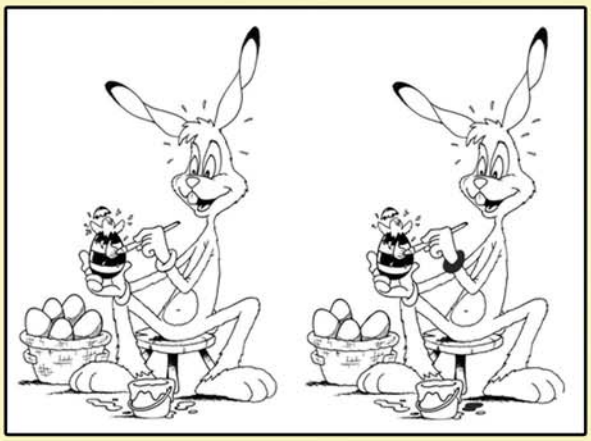

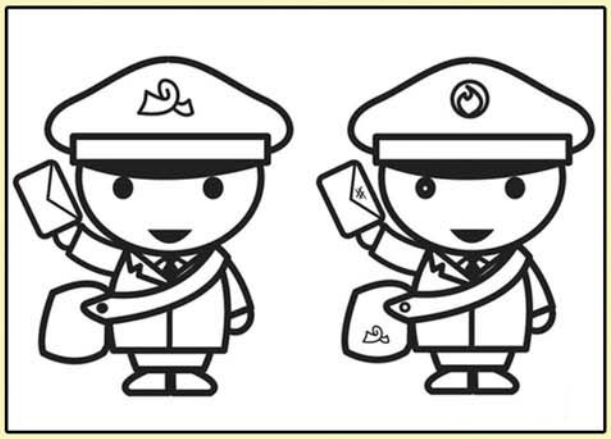

Sudoku For Kids Solution

2	1	5	6	8	4	7	3	9
3	7	9	1	5	2	6	4	8
4	6	8	3	9	7	1	2	5
1	3	4	9	6	5	2	8	7
8	5	2	7	4	3	9	6	1
6	9	7	8	2	1	3	5	4
7	8	6	4	3	9	5	1	2
5	4	1	2	7	6	8	9	3
9	2	3	5	1	8	4	7	6

Puzzle #:1

4	8	3	1	9	6	2	5	7
5	6	9	2	7	3	8	4	1
7	1	2	8	4	5	6	3	9
1	3	5	7	6	2	9	8	4
9	4	6	5	3	8	7	1	2
8	2	7	4	1	9	5	6	3
6	9	1	3	5	7	4	2	8
2	5	4	9	8	1	3	7	6
3	7	8	6	2	4	1	9	5

Puzzle #:2

Fashion Florist Inc.

Elegant Floral Arrangement for all Funeral Needs

Designed by: Tamil Source

ஃபாஷன் பூக்களஞ்சியம்

Funeral Specialists

உங்கள் வீட்டு இறுதிக் கிரியைகளுக்கு
வேண்டிய மலர் வளையம். மலர்ச்செண்டு மற்றும்
மாலைகள். பூக்கள் அனைத்தையும்
தரம் குன்றாது பெற்றுக் கொள்ள நாடவேண்டிய
இடம் பாபு பூக்களஞ்சியம்

BABU MARKANDU

Tel: 416-754-8282
Unit 5-4400 Sheppard Ave. East,
Scarborough,
ON M1S 5J5
(Brimley & Sheppard)

416-297-0959
A16-80 Nashdene Road
Scarborough,
ON M1V 5E4
(Middlefield & Nashdene)

416-754-8884
6055 Steeles Ave
Unit C114, Scarborough
ON M1X 0A7
(Markham & Steeles)

Web: fashionflorist.ca Email: babuflorist@gmail.com

Neervely Welfare Association - Canada

ANNUAL COMPETITION EXAM -2012

Neervely Welfare Association - Canada

ANNUAL COMPETITION EXAM -2012

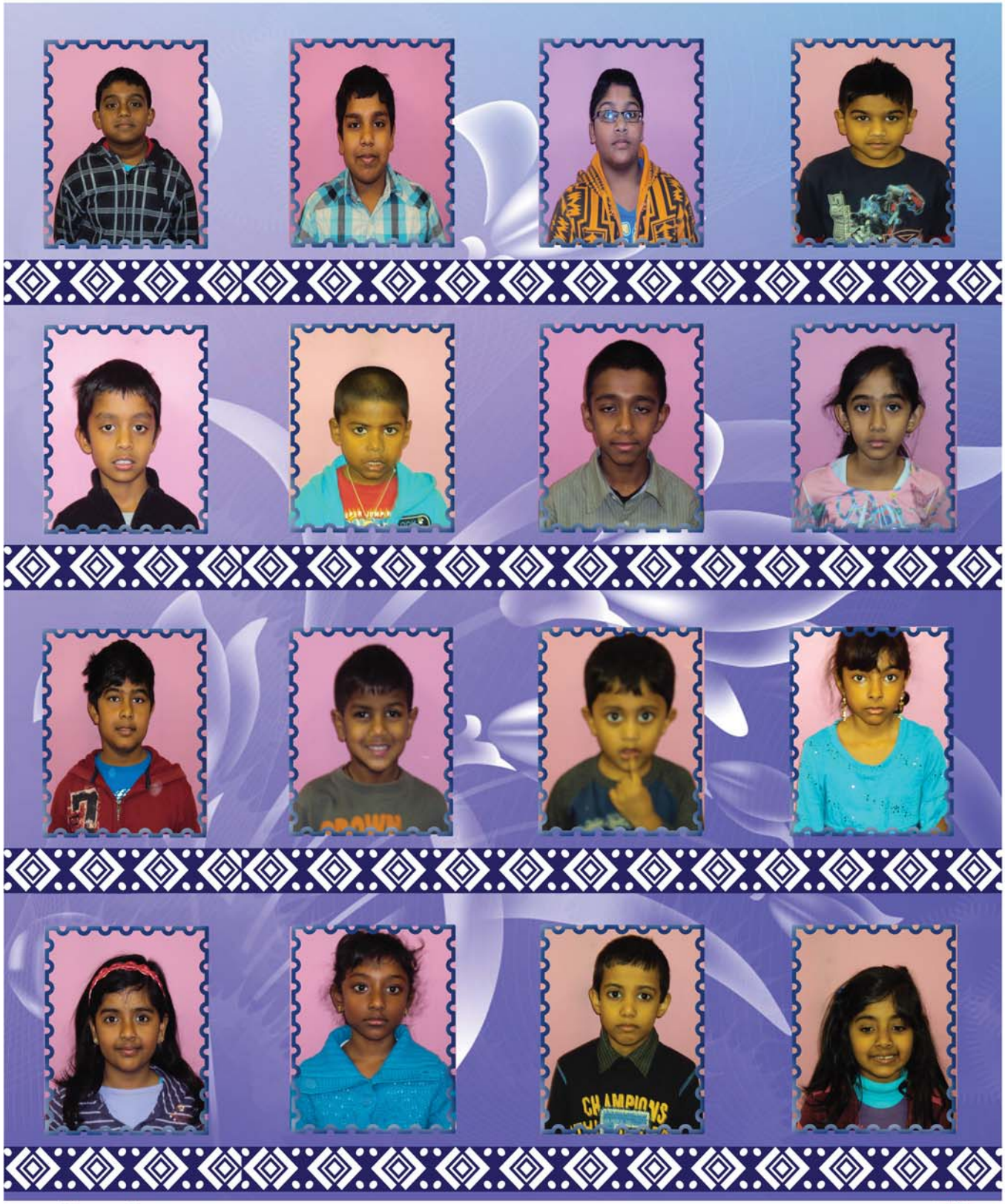

Neervely Welfare Association - Canada

ANNUAL COMPETITION EXAM -2012

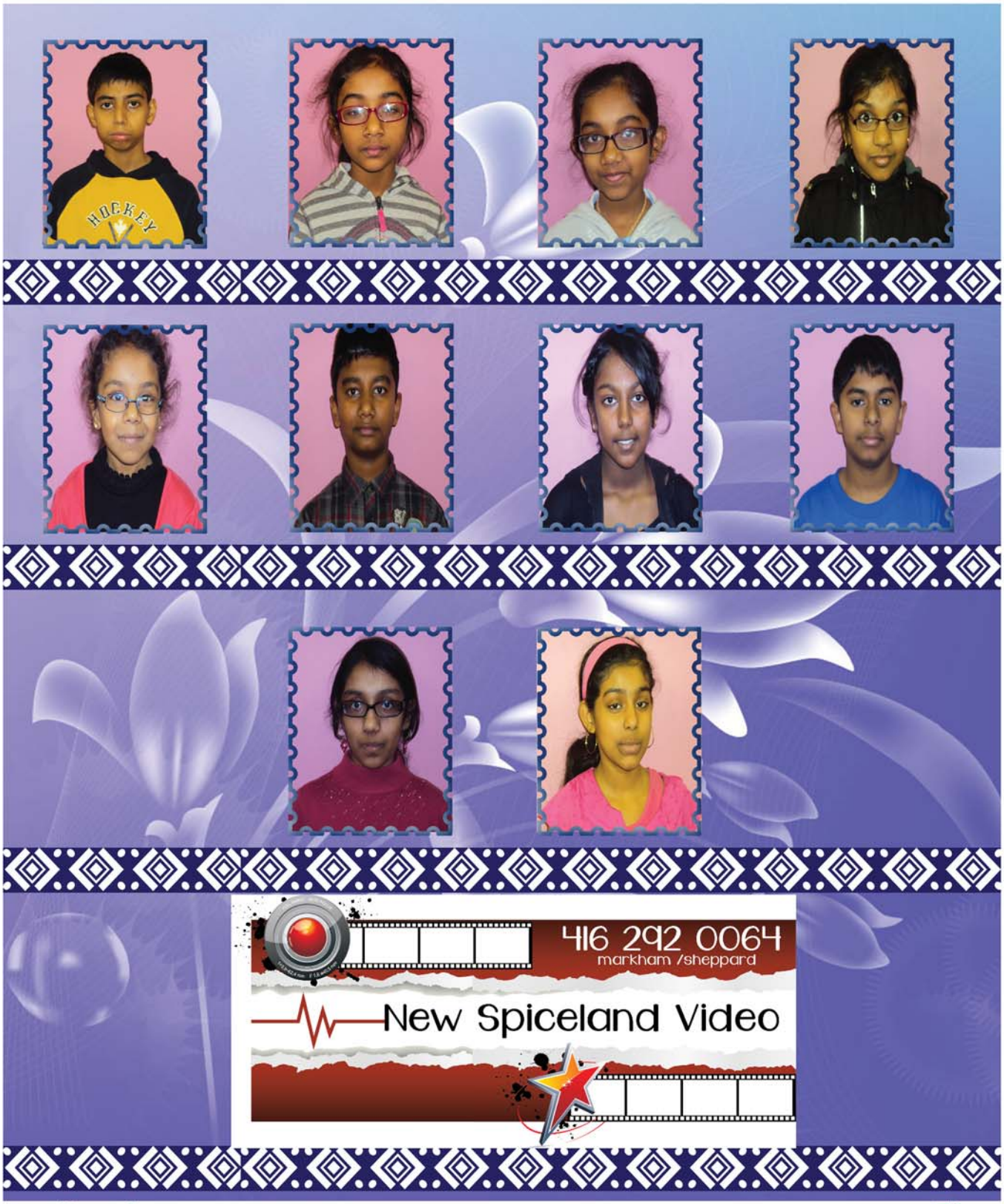

416 292 0064
markham /sheppard
New Spiceland Video

Duty is ours! Success is Your

ஒன்ராறியோ நுண்கலைக் கூடம்
Ontario Academy of Fine Arts

1ம் வகுப்பு தொடக்கம் பல்கலைக்கழகம் வரை

அதிபர் பொ. கனகசபாபதி அவர்களின் நிர்வாகத்தில்

ஒன்ராறியோ பாடத்திட்டத்திற்கமைய தராதரம் பெற்ற ஆசிரியர்களினால் கலையுடன் கல்வியும் இணைத்து நடாத்தப்படுகின்றது.

1ம் வகுப்பு தொடக்கம் பல்கலைக்கழகம் வரை

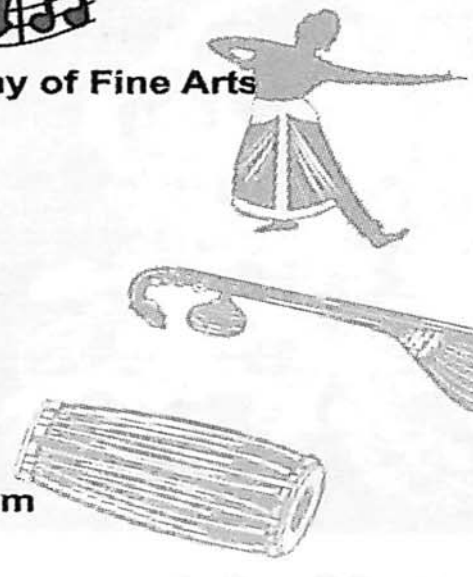

Ontario Academy of Fine Arts

- Vocal
- Veena
- Flute
- Violin
- Ghatam
- Mrudhangam
- Tabla
- Bharathanatyam
- Keyboarding
- Piano
- Guitar
- Drum

Ontario Academy of Science

- Math
- Science
- English(E.S.L)
- English(Regular)
- Physics
- Biology
- Chemistry
- Accounting

Summer Camp
Full Time
July - August
Grade 1 Grade 8

மேலதிக விபரங்களுக்கு அழையுங்கள்
சங்கர் அல்லது மோகன்

FOR MORE INFO, PLEASE CALL 416-609-8314 / 647-403-8314
880 ELLESMERE ROAD, #203B, SCARBOROUGH, ON. M1P 2W6
WWW.OAFA96.COM E-MAIL: oafa96@gmail.com

Neervely Welfare Association - Canada
Annual Competition Exam – 2012
Results

Competition-Math

Grade 1:
- 1st Baanujan Kiritharan
- 2nd Harsana Yogarajan
- 3rd Sulakshana. K

Grade 2:
- 1st Rasana Yogarajan
- 2nd Athesa Nanthakumaran
- 3rd Biramilan Sivanathan

Grade 3:
- 1st Karthik Balachandran
- 2nd Majuri Pirabaharan

Grade 4:
- 1st Sahanah Kugathasan
- 2nd Kajeevan Sivathasan
- 3rd Thaamera Nimalraj

Grade 5:
- 1st Luxa Nanthakumar
- 2nd Mahishan Kugathasan
- 3rd Thanusan Uthayakumaran

Grade 6:
- 1st Kiyasan Nanthakumar
- 2nd Sajan Pirabaharan

Grade 7:
- 1st Saajiivan Sivathasan
- 2nd Nirujan Gnanendran
- 3rd Tharani Uthayakumaran

Grade 8:
- 1st Kishore Sriskantharuban

Competition-Tamil

Grade 1:
- 1st Baanujan Kiritharan

Grade 2&3 :
- 1st Athesa Nanthakumar
- 2nd Karthik Balachandran
- 3rd Shritha Srilingam

Grade 4&5:
- 1st Luxa Nanthakumar
- 2nd Thaamera Nimalraj
- 3rd Kajeevan Sivathasan

Grade 6&7:
- 1st Kiyasan Nanthakumar
- 2nd Saajiivan Sivathasan
- 3rd Neerja Sritharan

Competition-Spelling Bee

Primary Division:
- 1st Biramilan Sivanathan
- 2nd Baanujan Kiritharan
- 3rd Karthik Balachandran

Junior Division:
- 1st Kiyasan Nanthakumar
- 2nd Sajan Pirabaharan
- 3rd Luxa Nanthakumar

Intermediate Division:
- 1st Saajiivan Sivathasan
- 2nd Kishore Sriskantharuban
- 3rd Tharani Uthayakumaran

K.K.CATERING

தரமான அறுசுவை உணவுகள்

You are about to taste a vast selection of authentic Sri Lankan cuisine, the way it's meantto be cooked with a variety of herbs and spices unique to Sri Lanka.

Tasty Sri Lankan & Indian Dishes for all your functions

PLEASE CONTACT PAUL

TEL: 416-287-3398 CELL: 647-891-9184

சுவாரஸ்யமான சில தகவல்கள்

- பின்புறமாக மரம் ஏறும் விலங்கு - கரடி.
- நாக்கு இல்லாத விலங்கு - முதலை.
- பின்நோக்கி நடக்க முடியாத விலங்கு - கங்காரு
- மனிதனைப் போன்று கையில் ரேகை அடையாளம் உடைய ஒரே விலங்கினம் - கோலாக்கரடிகள்.
- மனித மூளையில் உள்ள நீர் – 85
- உலகிலேயே நீண்ட கடற்கரையுள்ள நாடு - அவுஸ்ரேலியா
- தலையில்லாமல் ஏழு நாட்களுக்கு மேல் உயிர் வாழும் பூச்சி - கரப்பான் பூச்சி
- வாழ்நாளில் ஒரேயொருமுறை முட்டையிடும் பறவை - பென்குயின்.
- காலில் காதுள்ள பிராணி - வெட்டுக்கிளி.
- உடல் வியர்க்கவே வியர்க்காத பிராணி - ஒட்டகம்
- உலக அரிசி ஆராய்ச்சி நிறுவனம் உள்ளது - பிலிப்பைன்ஸ் நாட்டில்.

இலங்கையின் புகழ் பெற்ற பெயர்கள் எவை?

தப்ரேன்
மும்முடிச்சோழ மண்டலம்
இரத்தினத்துவீபம்
சொர்க்கதீவு
தம்பபன்னி
நித்திலத்தீவு
ஆதாம சிகரநாடு

ஆக்கம் - வ. யதுர்சனா
தரம் - 5
யா/நீர்வேலி றோ.க.த.க. பாடசாலை

Remedy'sRx Arogya Pharmacy

5200 FINCH AVE EAST #111, SCARBOROUGH, M1S 4Z4

Remedy'sRx ஆரோக்யா பார்மசி

FINCH & MIDDLEFIELD சந்திப்பில்

Tel: 416. 840. 0007 Fax: 416.840.0008

**"நோய் நாடி நோய் முதல் நாடி அது தணிக்கும்
வாய்நாடி வாய்ப்பச் செயல்"**

- என்பது திருக்குறள்

தமிழர் மத்தியில் தமிழ் மருந்தாளரின் புதிய மருந்தகம்: Remedy'sRx ஆரோக்யா பார்மசி

- நீங்கள் உபயோகிக்கும் மருந்துகள், அவற்றின் செயற்பாடுகள் பற்றியும், உங்கள் ஆரோக்கியம் சம்பந்தமான விபரங்கள் பற்றியும்,தெளிவான விளக்கங்களை என்னுடன் தமிழ் மற்றும் ஆங்கிலத்தில் கலந்துரையாடிப் பெற்றுக்கொள்ளலாம்.
- முதியோர் மற்றும் சமூகநல உதவியில் இருப்போரிடமிருந்து $ 2.00 அறவிடப்படமாட்டாது
- வயோதிபர்கள் மற்றும் உதவியற்றவர்கள் தாமே உபயோகிக்கும் வகையில் மருந்துகளை "COMPLIANCE or BLISTER PACKGING"செய்து கொடுக்கப்படும்.
- தங்களுக்குத் தேவையாயின் இலவச விநியோகமும் செய்து தருவோம்.
- மருந்தகத்தில் இரத்த அழுத்தம் சரிபார்க்கும் கருவியையும் இலவசமாக உபயோகிக்கலாம். (FREE BLOOD PRESSURE MONITOING)
- GLUCOMETER STRIPS வாங்கினால், GLUCOMETER இலவசமாக தருவோம். அத்துடன் உபயோகிக்கும் விதத்தினையும் தெளிவாக விளக்கிக் கூறுவோம்.
- மருந்துச் சீட்டின்றி பெற்றுக்கொள்ளக் கூடிய மருந்துகளை என்னுடன் தமிழில் கலந்தாலோசித்துப் பெற்றுக் கொள்ளலாம்..
- மருந்தக நேரம் முழுவதும் தமிழ் மருந்தாளரின் சேவைகளைப் பெற்றுக்கொள்ள அழையுங்கள்:

வெ. கார்த்திகேயன் (கார்த்திக்)
மருந்தாளர்
(Pharmacist / Owner)
416-840-0007

விரைவான சேவை! நிறைவான சேவை!! தரமான சேவை!!!

உங்கள் ஆரோக்கியமே எங்கள் நோக்கம்

கற்றல் நடத்தையினை மேம்படுத்தும் ஊக்கமூட்டி நுட்பங்கள்

Author: Menaka Sivakaran
Lecturer in Psychology at University of Jaffna

கல்விக்குப் பெயர் போன யாழ்ப்பாணம் இன்று அதன் கற்றல் அடைவுகள் முன்னைய காலங்களினை விட வீழ்ச்சியடைந்திருப்பதாகவே அனேக புள்ளிவிபரங்களும் சுட்டி நிற்கின்றன. ஏன் இந்த நிலைமை? பல்வேறுபட்ட காரணிகளும் இந்நிலைமைக்குச் செல்வாக்குச் செலுத்தியிருந்தாலும் மாணவர்களின் கற்றல் நடத்தை அக் காரணிகளினால் மாற்றமடைந்துள்ளது என்பது தான் உண்மை. ஆகவே இங்குள்ள மாணவர்களின் கற்றல் நடத்தயினை மேம்படுத்த நாம் அனைவரும் தலைப்பட்டுள்ளோம். இதற்கு ஆசிரியர்களினதும் பெற்றோர்களினதும் பங்களிப்பு மிக இன்றியமையாதது. எனவே மாணவர்களின் கற்றல் நடத்தயினை மேம்படுத்த சிறந்த வழி மாணவர்களினை கற்றல் செயற்பாட்டினை நோக்கி ஊக்கிவிப்பதேயாகும். மனிதநடத்தைக்குக் காரணமாக உள்ள உள்ளார்ந்த ஏதுக்களினை ஊக்கி என்று கொள்ளுகின்றனர். இது இலக்கு அல்லது தேவையை நோக்கிய உந்தப்பட்ட நிலை. அதாவது இலக்கு அல்லது தேவையினை நோக்கிச் செயற்பட சக்தி பெறப்பட்ட நிலை. இவ்வாறாக கற்றல் நடத்தையினை மேம்படுத்த நாம் சக்தியினை வழங்குவோம் எனில் எமது மாணவர்கள் தாங்களாகவே கற்றலில் ஆர்வம் கொண்டு சிறந்த அடைவுகளினைப் பெறுவர் என்பது யாராலும் மறுக்கமுடியாத உண்மை. எனவே மாணவர்களின் கற்றல் நடத்தையினை மேம்படுத்தும் ஊக்கமூட்டி நுட்பங்கள் தொடர்பாக இப்பகுதியில் நோக்கலாம். ஊக்கி என்பது மனித நடத்தைக்குக் காரணமாக உள்ள ஏதுக்கள் என்று நாம் ஏலவே பார்த்திருந்தோம். ஊக்கமூட்டி நுட்பங்கள் என்பது அவ் அம்சங்களினை சக்தி மயப்படுத்த மேற்கொள்ளப்படும் வழிவகைகள் ஆகும். கற்றல் என்பது அறிவு, திறன், மனப்பாங்கில் மாற்றம் ஏற்படுத்துவது. எனவே இத்தகைய மாற்றங்களினை மாணவர்களில் ஏற்படுத்தி மாணவர்களின் கற்றல் நடத்தையினை மேம்படுத்த பின்வரும் ஊக்கமூட்டி நுட்பங்களினைப் பயன்படுத்தலாம். இவற்றினை விரிவாக நோக்குவோம்.

1. மாணவர்களுக்கு கற்றல் சார்பான விடயங்களினை யதார்த்த பூர்வமாக வழங்கல்

மாணவர்களிற்கு வழங்கப்படும் கற்றல் விடயங்கள் அவர்களின் வாழ்வியலோடு தொடர்புடையதாக தொடர்புபடுத்தி வழங்கப்பட வேண்டும். அது மட்டுமின்றி மாணவர்களின் சமூக கலாச்சாரங்கள், சமூக விழுமியங்களுடன் தொடர்புபடுத்தி அவ்விடயங்களினைப் பிரயோகிக்க வாய்ப்புக்களும் வழங்கப்பட வேண்டும். (Brozo 2005)

கற்றல் விடயங்களினைத் தெளிவுபடுத்தும் கற்பித்தல் நுட்பங்களும் மாணவர்களிற்கு ஆர்வம் தரும் வகையில் யதார்த்தமாக இருக்க வேண்டும். இன்றைய காலகட்டத்தில் மிக அதிக்கமாகத் திகழும் தொழில் நுட்பங்களினைப் பயன்படுத்தி அந்நுட்பங்கள் அமைந்தால் மேரும் சிறப்புக்குரியது. (YouTube videos, Cell Phones, Tablets.....etc.)

2. கற்றல் விடயங்களில் மாணவர்கள் தாங்கள் விரும்பியவற்றினைத் தெரிவு செய்வதற்கான சந்தர்ப்பம் வழங்கல்

மாணவர்கள் தமது கற்றல் செயற்பாடுகள் தமது கட்டுப்பாட்டுக்குள் உள்ள போது அதாவது தாமகவே தெரிவு செய்துகொள்ளச் சந்தர்ப்பங்கள் கிடைக்கின்ற போது அதிகமாகக் கற்க உந்துகின்றனர். எனவே மாணவர்களின் பாடத் தெரிவுக்கு வெவ்வேறுபட்ட தெரிவு அம்சங்களினை கொடுத்து மாணவனாகவே தெரிவு செய்யுமாறு விட்டு விட வேண்டும். மாணவன் தன்னால் தெரிவு செய்யும் பாடங்களில் ஆர்வமுடனும் அர்ப்பணிப்புடனும் ஈடுபடுவான். மாணவர்களின் பாடங்களுக்கு மட்டுமின்றி சில மதிப்பீட்டுச் செயன்முறைகளினைக் கூட விரும்பியவற்றினுள் ஒன்றினைத் தெரிவுசெய்யமாறு வழங்க வேண்டும். (Reeve and Hyungshim, 2006).

3. மாணவர்கள் தாம் விரும்பிய கற்றல் நடத்தையினை மேம்படுத்த உதவும் மாதிரிகளினை பின்பற்றத் தூண்டல்

சமூகக் கற்றல் கொள்கையின் பிரகாரம் கற்றலானது பின்பற்றலினால் நடைபெறுகின்றது. எனவே மாணவர்கள் தமக்கு விரும்பிய மாதிரிகளினை அடையாளம் கண்டு அவற்றினைப் பின்பற்றுகின்ற போது கற்றல் நடத்தை ஊக்குவிக்கப்படலாம். ஆனால் மாணவர்கள் தமக்கான மாதிரிகளினைப் தெரிவு செய்கின்ற போது பெற்றோர்கள், ஆசிரியர்கள் அது குறித்து அவதானமாக இருக்க வேண்டும். கல்வியில் சிறந்து விளங்குவதுடன் நற்பண்புகள் நிறைந்த மாதிரியினை மாணவர்கள் தெரிவு செய்யத்தூண்டுகின்ற போது சிறந்த பயனைப் பெற்றுக்கொள்ளலாம்.(Weinsetal, 2003) இவர்களின் ஆய்வு பெண் மாணவர்கள் பெரும்பாலும் தமது ஆசிரியர்களினை மாதிரிகளாகக் கொள்ள முற்படுகின்றார்கள் என்று கூறுகின்றது. எனவே ஆசியர்கள் சிறப்பான பண்புக் கூறுகள் உள்ளவராகவும் ஆற்றல் உள்ளவராகவும் திகழ வேண்டும்.

இவ்வாறாக மாணவர்களினால் தெரிவு செய்யப்படுகின்ற மாதிரிகள் இவர்களது சக பாடிகளாக இருக்கும் போது அவையும் ஓர் மாணவனின் கற்றல் நடத்தயினைத் தூண்டும் என அய்வுகள் கூறுகின்றன. (Margoils and Mccabe, 2006).

4. வெகுமதிகள் வழங்கல்

மாணவர்கள் கற்றல் தொடர்பான நடத்தையில் நேரான தன்மையினைக் காட்டுகின்ற போது இவர்களிற்குக் கொடுக்கப்படுகின்ற வெகுமதிகள் அதாவது பரிசுகள், பாராட்டு, புகழ் என்பன அவர்களின் கற்றல் நடத்தயினை மேலும் மேம்படுத்த ஓர் சக்தி வாய்ந்த ஊக்கியாகத் தொழிற்படுகின்றது. பரிசளிப்பு விழா நடாத்துதல், பலர் முன்னிலையில் மாணவரினைப் பாராட்டுதல், மாணவர்கள் கற்றல் சார்பான விடயங்களில் ஆர்வமாய் உள்ள போது தட்டிக்கொடுத்தல், கேட்கப்படும் வினாக்களிற்கு விடயளிக்கப்படும் மாணவனை "கெட்டிக்காரன்" என்ற வார்த்தைப் பிரயோகம் மூலம் பாராட்டுதல், கேடயம் வழங்கல், சான்றிதழ் வழங்கல், பதக்கம் வழங்கல் என்பன சிறந்த வெகுமதிகளாகக் கொள்ளப்படுகின்றன. இவை காலந்தாழ்த்தாது நியம முறையில் மாணவர்களுக்கு வழங்கப்பட வேண்டும். மாணரின் அடைவின் பின் காலந் தாழ்த்தி வழங்கப்படும் வெகுமதிகளினால் எந்தவித பயனும் கிட்டுவதில்லை என்பதனைக் கவனத்தில் கொள்ள வேண்டும்.

5. வகுப்பறைச் செயற்பாடுகளில் மாணவர்களினைப் பங்குபெறச் செய்தல்

மாணவர்களிடம் சிறிய சிறிய பெறுப்புக்களினைக் கொடுத்து அவற்றினை நிறைவேற்றச் செய்வதுடன் புதிய விடயங்களினைப் புகுத்துகின்ற போது அவை தொடர்பாக மாணவர்களிடம் கலந்துரையாட வேண்டும். குழுச் செயற்பாடாகவோ அல்லது தனித்த முறையிலோ மாணவர்கள் கற்றுக் கொண்ட விடயங்களினை பிரயோகிக்கச் சந்தர்ப்பம் வழங்குகின்ற போது அவர்களின் கற்றல் நடத்தை உயர்கின்றது.

6. மாணவர்களின் தேவைகளினைப் பூர்த்தி செய்தல்

மாணவர்களினை சந்தோசமாகவும் ஆர்வமாகவும் அர்ப்பணிப்படன் செயற்படுத்த அவர்களின் தேவையினைப் பூர்த்தி செய்தலானது மிக முக்கியமான உந்துசக்தியாகும். மாணவர்களின் தனிப்பட்ட வாழ்வில், வகுப்பறையில் பல்வேறுபட்ட தேவைகள் காணப்படுகின்றன.

இவற்றினை இணம்கண்டு தீர்ப்பதற்கு முயற்சி எடுக்க வேண்டும். மாணவர்களிடம் பொதுவாக அன்புக்கான தேவை, உயிர்வாழ்வதற்கான தேவை, நகைச்சுவைக்கான தேவை, பாராட்டல் தேவை போன்ற அடிப்படையான தேவைகள் காணப்படலாம். இவற்றினைச் சரியான முறையில் திருப்தி செய்வதன் மூலம் மாணவர் கற்றலில் முழுமையாக ஈடுபடச் செய்யலாம்.

7. ஆசிரியரின் கற்பித்தல் செயற்பாடுகளினை கவர்ச்சிகரமானதாக்கல்

ஆசிரியர்கள் மாணவர்களின் கற்பித்தல் விடயங்களினை ஏலவே திட்டமிட்டு மாணவர்களின் அடிப்படை அறிவினை இணம் கண்டு அவற்றிலிருந்து புதிதாக கற்பிக்கும் விடயங்களினை திட்டமிட வேண்டும். முறையான பாடத் திட்டமிடல் மாணவர்களினை ஈர்க்கப் பயன்படும். புதிய பாடங்களினை அறிமுகப்படுத்துகின்ற போது மாணவர்களிற்கு அவற்றின் நோக்கம், அதனைக் கற்பதனால் ஏற்படும் நன்மைகள் தொடர்பாகத் தெளிவாக விளங்கப்படுத்த வேண்டும். எல்லா மாணவர்களையும் சமமாக மதித்து நடாத்த வேண்டும். ஆசிரியர் சிறந்த நற்பண்பு உடையவராகவும், அன்பானவராகவும், சிறந்த கற்பித்தல் திறன் உடையவராகவும், மாணவர்களினைத் தட்டிக் கொடுப்பவராகவும், மாணவர்களின் தனிப்பட்ட தேவைகளினைக் கவனத்தில் எடுப்பவராகவும் உள்ள போது மாணவர்கள் குறித்த ஆசிரியரினால் ஈர்க்கப்படுவர். கற்றல் செயற்பாடுகளிலும் ஆர்வமாகப் பங்குகொள்வர்.

8. கற்றல் சூழலினை சௌகரியமானதாக மாற்றல்

மாணவர்களின் கற்றல் சூழலினை மாணவர்களின் மனதிற்குப் பிடித்தமானதாகவும், ரம்மியமானதாகவும், சௌகரியமானதாகவும், போதிய வள வசதிகள் கொண்டதாகவும், எதுவித இடையூறுகள் அற்றதாகவும் அமைத்துக் கொள்ளுகின்ற போது இவர்களது கற்றல் நடத்தை உயரும்.

எனவே இவ்வாறான ஊக்கமூட்டி நுட்பங்களினை பெற்றோர்களும் ஆசிரியர்களும் மாணவர்களின் கற்றல் செயற்பாடுகளில் பயன்படுத்துகின்ற போது தனிப்பட்ட கற்றல் அடைவுகளினை மேம்படுத்தக் கூடியதாக உள்ளதுடன் யாழ்பாணத்தின் கற்றல் அடைவுகளினையும் எதிர்வரும் காலங்களில் உயர்த்த முடியும் என்பது திண்ணம்.

Author: Menaka Sivakaran
Lecturer at University of Jaffna

5 STAR FLOORING KITCHEN & BATH

- ***HARDWOOD***
- ***LAMINATING***
- ***TILES***
- ***STAIRS***
- ***KITCHEN***
- ***WASHROOM***
- ***VANITY***
- ***AND MUCH MORE***

Please call us at any time and We would be happy to arrange for a FREE no obligation quote for Hardwood Floors or Kitchen & bath.

Sutha: (416) 418-3485 or Ram: (416) 616-9181

உலகமயமாக்கல்

செல்வி. சுபாஜினி நவரட்ணம்

யா/ அத்தியார் இந்துக்கல்லூரி, நீர்வேலி

உலகமயமாக்கல் என்பது உலக நாடுகளையும் அவற்றில் வாழும் மக்களையும் ஒருங்கிணைக்கும் ஒரு செயன்முறையாகும். அது பொருளாதார, தொழில்நுட்ப, கலாசார மற்றும் அரசியல் பிணைப்புகளுக்கூடாக உலக மக்களை மிக அருகில் எடுத்து வருவதுடன், அவர்கள் ஒருவரில் ஒருவர் தங்கியிருக்கும் நிலையையும் அதிகரிக்கச் செய்கின்றது. மிக மிக்கியமானதாக இருந்து வரும் பொருளாதாரக் கண்ணோட்டத்தில் நோக்கும் பொழுது, உலகமயமாக்கல் என்பது அனைத்து நாடுகளினதும் வளர்ந்து வரும் பொருளாதர ஒருங்கிணைப்பாகவும், தேசிய சந்தைகள் ஓர் உலகளாவிய சந்தையில் ஒருங்கிணையும் ஒரு செயன்முறையாகவும் உள்ளது. தேசிய சந்தைகள், பொருட்கள் மற்றும் சேவைகள் என்பவற்றிலான அதிகரித்த அளவிலான எல்லை தாண்டிய வர்த்தகத்திலும் சர்வதேச மூலதனம் மற்றும் பணம் என்பவற்றின் அசைவுகளுக்கூடாகவும் தொழில்நுட்ப பரிமாற்றத்துக்கூடாகவும் இது இடம்பெற்றுக் கொள்வதற்காகவும், செலவு அனுகூலம் மற்றும் உயர் இலாபம் என்பவற்றை கருத்திற்கொண்டு பொருளாதர நடவடிக்கைகள் தேசிய எல்லைகளைத் தாண்டி வியாபித்துச் செல்லும் பொழுது பண்ட வர்த்தகம் மற்றும் முதலீடு என்பன சர்வதேசமயமாக்கப்படுகின்றன.

அரசியல் அடிப்படையில் நோக்கும் பொழுது உலகமயமாக்கல் என்பது ஜனநாயகம், மனித உரிமைகள், அடிப்படைச் சுதந்திரங்கள், பால், சமத்துவம், ஒளிவு மறைவற்ற ஆட்சி மற்றும் அரசு சாரா அமைப்புக்கள் என்பவற்றின் பெருக்கம் என்ற வகையிலேயே கருதப்பட்டு வருகின்றது. இது தவிர உலகமயமாக்கல் செயன்முறை ஒரு சமூகவியல் ரீதியான பரிமாணத்தையும் தன்னகத்தே கொண்டுள்ளது. அதாவது உலக மொழியாக ஆங்கிலத்தை ஏற்றுக் கொள்வதும் பொப் இசை, ஹொலிவூட் படங்கள், நீலநிறக் காற்சட்டைகள், திடீர் உணவகங்கள் மற்றும் நவீன வாழ்க்கை மோஸ்தர்கள் என்பவற்றின் பரவலாகவும் அது நோக்கப்படுகின்றது. பொதுவாகக் கூறுவதனால் உலக மயமாக்கல் சக்திகள் கைத்தொழில் நாடுகளிலிருந்தே தோன்றி வருகின்றது.

மேலும் வளர்முக நாடுகளை தம்மால் வடிவமைக்கப்படும் உலகளாவிய அமைப்புக்கள் உள்வாங்கிக் கொள்வதே இச்சக்திகளின் நோக்கம் ஆகும். இது அனேகமாக மேலைய நாடுகளின் மூலதனம், தொழில்நுட்பம், கலாசாரம், எண்ணப்போக்குகள் மற்றும் வாழ்ககைப் பாணிகள் என்பவற்றை வளர்முக நாடுகளுக்குள் ஊடுருவச் செய்கின்றன. இந்த வகையில் இது உலக நாடுகளின் பொருளாதார, கலாசார, அரசியல் மற்றும் சித்தாந்த கொள்கைகளை ஒருமுகப்படுத்தும் ஒரு செயன்முறையாகவே தென்படுகின்றது.

மறுபுறத்தில் உலகமயமாக்கல் என்பது தொழில்நுட்பத்திற்கு ஏற்பட்டு வரும் முன்னேற்றத்தின் காரணமாக காலம், இடம் மற்றும் தேசிய எல்லைகள் என்பவற்றை சுருக்கியும் இல்லாமல் செய்தும் வருகின்றது. இணையம், இடம்பெயர் தொலைபேசி, தொலைநகல் பொறி முதலிய புதிய தகவல் தொடர்பு தொழில்நுட்பங்கள் மலிவானவையாகவும் உயர் வேகத்திறன் கொண்டவையாகவும் பரந்த ஆட்புலத்தை உள்ளடக்கக் கூடியவகையாகவும் உருவாகி வருகின்றன. அவை நிதிச் சந்தைகளின் ஒருங்கிணைப்பினையும் பல தேசிய நிறுவனங்களின் பரவலையும் மக்களிடையே தகவல் மற்றும் கருத்துக்கள் என்பவற்றின் பரிமாற்றத்தினையும் வியப்பூட்டும் வகையில் துரிதப்படுத்தியுள்ளன.

நாங்கள் இன்று வாழ்ந்து வரும் உலகம் பயங்கரமான போர்கள், வன்செயல்கள் மற்றும் குற்றச்செயல்கள் என்பவற்றினாலும் பெருகி வரும் அரசியல் கொந்தளிப்புக்களினாலும் சிதைந்து சின்னாபின்னமாக்கப்பட்டுக் காணப்படுகிறது. 21ஆம் நூற்றாண்டின் முதலாவது தசாப்தத்தில் சமாதானம், செல்வச்செழிப்பு மற்றும் சுகவாழ்வு என்பவற்றிற்கானஎதிர்பார்ப்புக்களை குழப்பங்கள் மலிந்த அரசியல், பொருளாதார சமூகஒழுங்கு களங்கப்படுத்திக்கொண்டிருக்கின்றது. இந்தப் பின்புலத்தில் மேலைய அதிகார வர்க்கம் அதன் மும்மூர்த்திகளான சர்வதேச நாணய நிதியம், உலக வங்கி மற்றும் உலகமயமாக்கல் என்று அழைக்கப்படும் சிக்கலான சர்ச்சைக்குரிய செயன்முறையை முன்னெடுத்துச்செல்கின்றது.

மேலைய உலகின் ஊடாக வலையமைப்புக்களும் கைத்தொழில் உலகின் குறுகிய அக்கறைக் குழுக்களும் எமது உலகம் இன்று எதிர்நோக்கியுள்ள அனைத்து விதமான பிரச்சினைகளுக்கும் துர்ப்பாக்கியங்களுக்குமான சர்வரோக நிவாரணியாக உலகமயமாக்கலைச் சிபார்சு செய்து வருவதுடன் அதற்கூடாக சகல மக்களுக்கும் புதிய வாய்ப்புக்களும் புதிய தெரிவுகளும் கிடைக்க முடியும் என வாக்குறுதி தருகின்றது. ஆனால், மூன்றாவது மண்டல நாடுகளின் பல கோடிக்கணக்கான மக்கள் வறுமை, வேலயில்லாத் திண்டாட்டம் மற்றும் போஷாக்கின்மை என்பவற்றின் பிடியில் சிக்கித் திணறி வருவதனை அவர்கள் எளிதில் மறந்து விடுகின்றனர்.

உலகமயமாக்கல் செயன்முறையைத் தெளிவாகப் புரிந்து கொள்வதற்கும், அதனை சரியான வரலாற்றுப் பின்புலத்தில் வைத்து நோக்குவதற்கும் இதன் வேர்களை நாங்கள் கண்டறிவது அவசியம். நாடுகளுக்கிடையிலான பொருளாதார ஒருங்கிணைப்புச் செயன்முறை 19ம் நூற்றாண்டின் பின்னரைப் பகுதியில் உருவாகியதுடன் 1870 - 1913 காலப்பிரிவின் போது உலகப் பொருளாதாரத்தில் முன் எப்பொழுதும் இருந்திராத அளவிலான பெருமாற்றங்கள் நிகழ்ந்தன. இக்காலப் பிரிவின் போது பல நாடுகள் உலகமயமாக்கலின் அடிப்படைக் குணாம்சமான உணர் அளவிலான திறந்த தன்மையைக் காட்டின. பொருட்கள், மூலதனம் என்பவற்றின் அசைவு தொடர்பாக நிலவி வந்த பெருந்தொகையானகட்டுப்பாடுகள் நீக்கப்பட்டதுடன்,பொருளாதார நடவடிக்கையிலான அரசாங்கத்தின் தலையீடு குறைந்த பட்ச மட்டத்தில் வைக்கப்பட்டிருந்தது.

ஊலக வங்கி சர்வதேச நாணய நிதிய அனுசரணையிடனான அமைப்பு ரீதியான சீராக்கல் நிகழ்ச்சித் திட்டங்கள் 1980களிலும் 1990களிலும் உலகமயமாக்கல் செயன்முறையை மேலும் தீவிரப்படுத்தின. பிறிதொரு முனையில் முன் எப்பொழுதும் இருந்திராத விதத்தில் ஏற்பட்ட தொழில்நுட்ப தாக்கங்கள், போக்குவரத்து மற்றும் தொடர்பாடல் என்பவற்றில் செலவுகளில் ஏற்பட்ட கணிசமான வீழ்ச்சிகளுடன் இணைந்த விதத்தில் உலகமயமாக்கல் செயன்முறையை மேலும் தீவிரப்படுத்தின.

இன்றைய நிலையில் முழு உலகமும் ஒரு பூகோள கிராமமாக சுருங்கி வரும் ஒரு பின்புலத்தில் உலகளாவிய ரீதியில் பொருளாதாரங்கள் ஒன்றில் ஒன்று தங்கியிருக்கும் நிலை வரவர அதிகரித்துக் கொண்டு வருகின்றது. இந்தச் சூழ்நிலையில் பேரளவிலான அரசியல் மற்றும் பொருளாதார சக்தியை தம்வசம் கொண்டிருக்கும் ஐரோப்பா, சீனா, ஜப்பான், ருஷ்யா மற்றும் அமெரிக்கா ஆகிய வல்லரசுகள் உருவாகியுள்ளன.

1990களின் போது உலகளாவிய ரீதியில் ஏற்பட்ட தொழில்நுட்ப மாற்றங்கள், தகவல் தொழில்நுட்ப புரட்சி போன்ற பெருமாற்றங்கள் உலகப் பொருளாதாரம் படிப்படியாக ஒருங்கிணைவதற்கான ஒரு சூழ்நிலையைத் தோற்றுவித்தன. 1990களின் நடுப்பகுதியின் போது வளர்முக நாடுகள் அனைத்துமே உலக வர்த்தக நிறுவனத்தில் உறுப்புரிமையைப் பெற்றுக் கொண்டதுடன் வர்த்தக தாராளமயமாக்கலுக்கான கட்டுப்பாடுகளை ஏற்றுக் கொண்டன.

எவ்வாறிருப்பினும் உலகமயமாக்கலின் அனுகூலங்கள் நாடுகளுக்கு இடையிலான சமமான முறையில் பகிரப்பட்டிருக்கவில்லை என்பதனை ஐ.நா. அபிவிருத்தி திட்டங்கள் தெட்டத் தெளிவாக எடுத்துக் காட்டியுள்ளன. உலகமயமாக்கலின் விரிவாக்கத்துடன் இணைந்த விதத்தில் சமூக, அரசியல், கொந்தளிப்புக்கள் தோன்ற முடியும் என்பதனை அண்மையில் சீட்டில் நகரத்திலும் பல மூன்றாவது உலக நாடுகளிலும் இடம் பெற்ற எதிரிப்பு ஆர்ப்பாட்டங்கள் எடுத்துக் காட்டுகின்றன. உலக வங்கி சர்வதேச நாணய நிதியம் மற்றும் உலம வர்த்தகம் போன்ற சர்வதேச அமைப்புக்கள் உலகமயமாக்கலை ஆதரித்து பேசி வந்த போதிலும் வறிய உலகம் எதிர் கொண்டிருக்கும் வறுமை, வேலையில்லாத் திண்டாட்டம் போசாக்கின்மை மற்றும் தொழில்நுட்ப பின்னடைவு போன்ற பல பிரச்சினைகள் இன்னமும் தீர்க்கப்படாமலேயே இருந்து வருகின்றது.

மற்றும் கல்வி, தொழில்நுட்பம், ஆரய்ச்சி, பயிற்சி, நிதி, வங்கித் தொழில், காப்புறுதி மற்றும் போக்குவரத்து போன்ற வளங்கள் அனைத்தும் வளர்ச்சியடைந்துள்ள கைத்தொழில் நாடுகளிலேயே ஒன்று திரண்டுள்ளன. இந்த நிலையில் வளர்முக உலகம் எதிர்காலத்தில் மாற்றம் மற்றும் செல்வச் செழிப்பு என்பவற்றை சாதித்துக் கொள்ளக் கூடிய வாய்ப்புக்கள் அரிதாகவே தென்படுகின்றன.

உலகமயக்கலை முனைப்புடன் ஆதரித்துப் பேசி வருபவர்கள் வறிய நாடுகள் தொடர்பாக அவர்கள் முன்வைத்து வரும் அபிலாசையுடன் கூடிய இலக்குகள் சாதித்திக் கொள்ளப்படுவதனை உறுதி செய்தாலே ஒழிய இன்றைய இருண்ட யதார்த்த நிலைமைகள் இன்னும் பல வருடங்களுக்கு அவ்வாறே தொடர்ந்து நீடித்து வரக் கூடும்.

செல்வி. சுபாஜினி நவரட்ணம்
யா/ அத்தியார் இந்துக்கல்லூரி
நீர்வேலி

P.KAYILASANATHAN

B.A (cey) LL.B (Cey)

Barrister & Solicitor

- **Criminal**
- **Real Estate**
- **Business Law**
- **Family law**

2401 Eglinton Avenue East, Suite 302
Scarborough, ON. M1K 2M5
Tel: (416) 752-9561
Fax: (416) 752-7262

தாயன்பு

இந்த மண்ணுலகிலே நாம் கண் முன் காண்கின்ற கடவுளாகத் தாய் விளங்குகிறாள். கடவுள் தான் எங்கும் இருக்க முடியாது என்பதற்காகவே தாயைப் படைத்தார். தாயின் அன்புக்கும்; அரவணைப்புக்கும் ஈடாக உலகில் எதுவும் இல்லை.

தாயின் அன்பை வெளியிட உலகில் உள்ள எந்த மொழியிலும் வாரத்தையில்லை. "தாயிற் சிறந்ததொரு கோயிலும் இல்லை, தந்தை சொல்மிக்க மந்திரம் இல்லை", "பெற்றதாயும் பிறந்த பொன்னாடும் நற்றவானிலும் நனி சிறந்தனவே" இந்தப் பொன் மெ-ாழிகள் தாய்மையின் உயர்வை எமக்குத் தெட்டத் தெளிவாக எடுத்துக் காட்டுகின்றன.

தன்பிள்ளை சான்றோன் என்ற பெயரைப் பிறர் கூறுவதைக் கேட்கவே தாயானவள் விரும்புகிறாள். "ஈன்ற பொழுதிற் பெரிதுவக்கும் தன் மகனைச் சான்றோன் எனக் கேட்ட தாய்" என்ற வள்ளுவர் வாய் மொழி மூலம் இதனை நன்கறியலாம். எமக்கு நோய் வரும் போது அருகிருந்து தன் மெய்வருத்தம் பாராது எம்மைக் காப்பவர் எம் தாய். "அம்மாவை வணங்காத உயிரில்லையே அம்மாவை வணங்காது உயர்விலலையே" என்று பாடினார் கவிஞர் ஒருவர். தாய் எம்மீது வைத்திருக்கும் அன்பு வார்த்தைகளால் வர்ணிக்க முடியாதது.

வாழ்நாள் முழுவதும் எம் நலனுக்காகப் பாடுபடுபவள் எம் தாய். தாயும் தந்தையும் கண்கண்ட தெய்வங்கள். நாம் எம் தாய் சொற்படி நடப்பது அவசியம். "ஆசைப்பட்ட எல்லாத்தையும் காசிருந்தால் வாங்கலாம் அம்மாவை வாங்க முடியுமா" என்ற சினிமாப் பாடலும் தாயின் மேன்மையை எமக்கு எடுத்துக் காட்டுகிறது. எம்மைப் பத்துமாதம் சுமந்து பாலூட்டிச் சீராட்டி வளர்த்தெடுப்பதற்கு தாய் படும் துன்பங்கள் வார்த்தைகளால் வர்ணிக்க முடியாதவை. எமக்கு நோய் கண்டபோது துடியாய்த் துடிப்பவள் அன்னை. இவ்வுலகில் அன்னைக்கு ஈடாக எதுவும் இலலை. எமது கண்கண்ட தெய்வமாகிய தாயைப் போற்றி அவள் சொற்படி நடந்து அன்புடன் வாழ்ந்து வாழ்நாளில் உயர்வோ-மாக.

செல்வி. ம. கலைநிலா
தரம் - 5
யா நீர்வேலி றோ.க.த.க. பாடசாலை

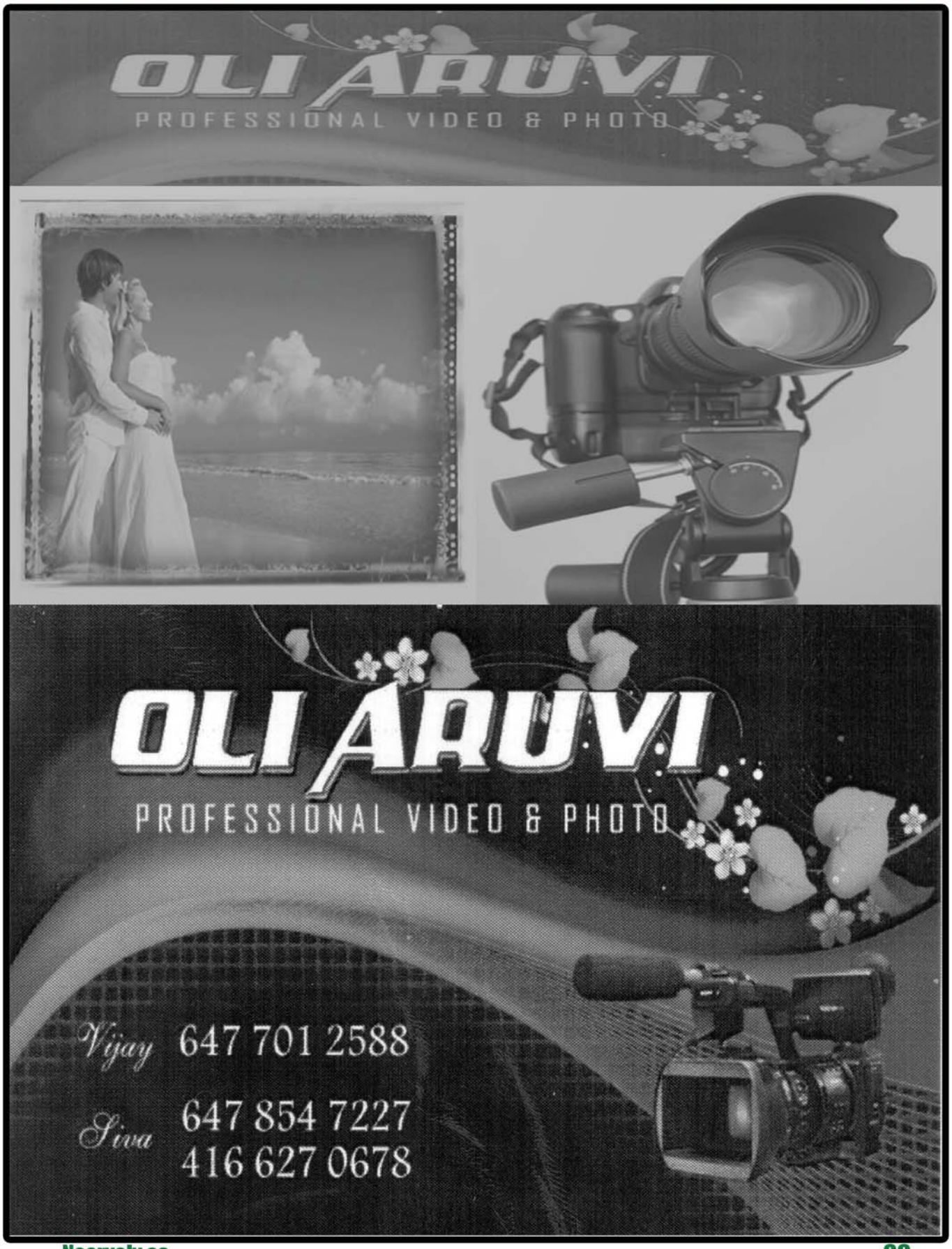
OLI ARUVI
PROFESSIONAL VIDEO & PHOTO
OLI ARUVI
PROFESSIONAL VIDEO & PHOTO
Vijay 647 701 2588
Siva 647 854 7227
416 627 0678

விஞ்ஞான யுகத்தில் கணனியின் பங்கு

By: செல்வி. பவிதா நடனபாதம்
யா/ அத்தியார் இந்துக்கல்லூரி
நீர்வேலி

மனிதன் கல்லாயுத யுகம் தொட்டு பல்வேறு யுகங்களை தாண்டி பயணம் செய்த போது தகவல்களின் தேவை படிப்படியாக அதிகரித்தது. தீர்மானங்களை மேற்கொள்ளல், திட்டமிடல், எதிர்வுகூறல் ஆகிய பல்வேறு தேவைகளுக்காக தகவல்கள் அவசியமாகின்றன. தனது தேவைகளை நிறைவேற்றிக் கொள்ளும் பொருட்டு தொழில்நுட்பத்தை பயன்படுத்தி இயந்திரங்களை உருவாக்குவதற்கு பண்டைக் காலம் முதல் மனிதன் முயற்சி செய்து வருகின்றான். இன்றைய தகவல் யுகத்தில் தகவல்களைப் பெறுதல், சேமித்தல், கையாளுதல், தொடர்பாடுதல், பிரயோகித்தல், முகாமைத்துவம் செய்தல் ஆகிய செயற்பாடுகளுக்கு தொழினுட்பம் அவசியமாகின்றது. இவ்வாறான அனைத்து தேவைகளையும் நிறைவேற்றிக் கொள்வதற்காக உருவாக்கப்பட்ட தொழினுட்பமானது தகவல் தொடர்பாடல் தொழினுட்பம் எனப்படுகின்றது.

தற்போது கணனி எல்லா இடங்களிலும் பயன்படுத்தப்படும் பொதுவான ஒரு உபகரணமாகக் காணப்படுகின்றது. கணனியுடன் தொடர்பான தகவல் மற்றும் தொடர்பாடல் தொழினுட்பம் மிகவும் இன்றியமையாத அம்சமாக விளங்குகின்றது. அத்துடன் பல்வேறு துறைகளில் தகவல் மற்றும் தொடர்பாடல் தொழினுட்பத்தின் பயன்பாடு காணப்படுகின்றது. கல்வி, கணக்கியலும் வர்த்தகமும், மருத்துவத்துறை, பொறியியல், போக்குவரத்து, பாதுகாப்பு, பொழுதுபோக்கு, தொடர்பாடல் சுகாதாரம் ஆகிய துறைகளுக்கு தகவல் தொழினுட்பம் பயன்படுத்தப்படுகின்றது.

கணனியானது கல்வித்துறையில் பயன்படுத்தப்படும் முக்கிய உபகரணமாக மாறியுள்ளது. ஏற்கனவே தயாரிக்கப்பட்ட கல்வி நிகழ்ச்சிகளை மீண்டும் மீண்டும் பார்க்கக் கூடியதாக இருப்பது இதற்கான முக்கிய காரணமாக அமைந்துள்ளது. இப்போது ஆரம்பக்கல்வி தொடக்கம் இடைநிலைக் கல்வி வரையான அநேக பாடங்கள் கணனி மயப்படுத்தப்பட்டுள்ளன. இக்கல்வி நிகழ்ச்சித் திட்டங்களைச் சிரமமின்றி மீண்டும் மீண்டும் செயற்படுத்தக் கூடியதாக இருப்பதும் இந்நிகழ்ச்சித் திட்டங்கல் பல்லூடகத் தொழினுட்பத்தை பயன்படுத்தி தயாரிக்கப்பட்டிருப்பதும் சிறப்பம்சமாக அமைந்துள்ளது. தொலைக்கல்வியானது பிரபல்யமான கல்வி முறையாக அமைந்துள்ள இக்காலக்கட்டத்தில் அதற்கு கணனி மற்றும் தொடர்பாடல் தொழினுட்பம் ஆகியவற்றால் பாரிய பங்களிப்பு வழங்கப்படுகின்றது. மரபு ரீதியான வகுப்பறைக் கல்வி மிகவும் மட்டுப்படுத்தப்பட்ட எண்ணிக்கையான மாணவர்களுக்கு மட்டுமே கல்வியை வழங்கக் கூடியதாக உள்ளது.

ஆனால் கணனி மற்றும் தொடர்பாடல் தொழினுட்பம் ஆகியவற்றை பயன்படுத்தி மேற்கொள்ளப்படும் இலத்திரனியல் கல்விமுறை மூலமாக ஒரே தடவையில் ஏராளமான மாணவர்களுக்கு கல்வியை அளிக்கக் கூடியதாக உள்ளமை சிறப்பான அம்சம் ஆகும். தற்போது இலத்திரனியல் கற்கை முறைமை தொடர்பான உட்கட்டமைப்பு வசதி பற்றி இலங்கையில் அதிக கவனம் செலுத்தப்பட்டு வருகின்றது. பல்கலைக்கழகங்கள் இதற்கு முன்னோடியாகச் செயற்படுகின்றன. எதிர்காலத்தில் இம்முறைமை பாடசாலைத் தொகுதி வரை விரிவடையக்கூடிய வாய்ப்பு உள்ளது. பாடசாலை நடவடிக்கைகளை தவிர பாடசாலை நிர்வாக நடவடிக்கைகளுக்கும் கணனி பயன்படுத்தப்படுகின்றது. இதன் மூலமாக கல்வித் துறையில் வினைத்திறனை அதிகரிக்க முடியும்.

தற்போது நிதித்திறையில் பாரியளவில் கணனி மற்றும் தொடர்பாடல் தொழினுட்பம் பயன்படுத்தப்படுகின்றமையை காணக்கூடியதாக உள்ளது. அத்துடன் வங்கிகள் மற்றும் ஏனைய நிதிநிறுவனங்களின் கிளைகள் பிரதான அலுவலகத்துடன் வலைமுறையின் ஊடாக தொடர்புபடுத்தப்பட்டிருப்பதனால் எந்தவொரு வங்கிக் கிளையில் இருந்தும் நாம் கொடுக்கல் வாங்கல்களைச் செய்யக்கூடிய வசதி ஏற்பட்டுள்ளது. தன்னியக்க காசளிப்பு இயந்திரங்கள் மூலம் பல்வேறு வங்கிகள் இணைக்கப்பட்டுள்ளதால் வங்கி வாடிக்கையாளர் தமது நடவடிக்கைகளை தன்னியக்க காசளிப்பு இயந்திரங்கள் மூலம் இலகுவில் பூர்த்தி செய்து கொள்ளக் கூடியதாக உள்ளது.

வங்கிக்குச் செல்லாது தமது வங்கிக் கணக்குச் சார்ந்த நடவடிக்கைளை மேற்கொள்வதற்கு பல்வேறு வகைப்பட்ட வசதிகள் வாடிக்கையாளர்களுக்கு வங்கிகளால் செய்து கொடுக்கப்படுகின்றன. இணையத்தைப் பயன்படுத்தி சர்வதேச நிதி நிறுவனங்களுடனும் கூட இலகுவாக கொடுக்கல் வாங்கல் நடவடிக்கைகளை மேற்கொள்ள வசதி ஏற்பட்டுள்ளது.

கணனித் தொழில்நுட்பம், தொடர்பாடல் தொழினுட்பம் ஆகிய இரண்டும் மிக நெருங்கிய தொடர்பு கொண்டவை ஆகும். ஆகவே, தற்போது கணனி இன்றி தொடர்பாடல் துறை பற்றி கதைக்கவே இயலாத நிலைமை ஏற்பட்டு உள்ளது. இணையம் மூலமாக நாடுகளுக்கு இடையிலான தொலைவை குறைக்கக கூடிய நிலை ஏற்பட்டுள்ளது. செல்லிடத் தொலைபேசி இன்று அனைவராலும் பயன்படுத்தப்படும் ஒரு பொதுவான உபகரணமாக மாறியுள்ளது. இதனால் உடனுக்குடன் பிறருடன் தொடர்பு கொள்ளக் கூடிய வசதி ஏற்படுத்தப்பட்டு உள்ளது.

1960 இன் தசாப்தத்தின் இறுதி அரைவாசியில் அமெரிக்காவின் பாதுகாப்பு அமைப்பின் கீழ் இருந்த உயர் ஆய்வுச் செயற்றிட்ட முகவர் நிலையத்தின் மூலம் ஆரம்பிக்கப்பட்ட கணனி வலையமைப்பு இணையத்தின் ஆரம்பம் ஆகும். பிரதேச ரீதியில் பரந்திருக்கும் பல்கலைக்கழக விஞ்ஞான ஆய்வு நடைபெறும் நிறுவனங்களையும் கணனித் தொகுதிகளையும் ஒன்றோடொன்று எளிதாக தொடுத்தல் இந்த கணனி வலையமைப்பின் அடிப்படை நோக்கமாகும். மிகச் சிறிதாக ஆரம்பித்த இந்த வலையமப்பு வலை விருத்தியடைந்து இன்று பயன்படும் இணையமாக உருவாயிற்று. இன்று இணையத்தில் வரையறையின்றிக் கணனிகளை ஒன்றோடொன்று தொடுப்பதன் மூலம் உலகம் பூகோளக் கிராமமாக மாற்றப்பட்டுள்ளது. அத்துடன் நாம் இன்று பயன்படுத்தும் இணையத்திற்கு உரிமையாளரோ கட்டுப்படுத்துபவரோ கிடையாது. அரச சார்பற்ற சர்வதேச தொண்டர் நிறுவணங்கள் ஒன்று சேர்ந்து நிறுவியுள்ள இணையச் சங்கங்களின் மூலம் இணையத்திற்கு தேவையான நியம்ங்களையும் ஒழுக்கவியல் கோவைகளையும் தயாரித்தல், அவற்றைப் பின்பற்றுவதற்கு மனிதர்களை ஊக்க்குவித்தல் ஆகியன நடைபெறுகின்றன. இணையத்தை ஒழுக்கம் மிக்கதாகவும் முக்கிய தகவல் உள்ள இடமாகவும் மாற்றல் அவர்களுடைய நோக்கம் ஆகும்.

இணையத்துடன் இணைவதற்கு தேவையானவையாக கணனி, தொடர்பாடல் மென்பொருள், தொலைபன்னித் தொடுப்பு, மொடம் பொறி, இணையச் சேவையை வழங்கும் நிறுவனம் என்பன உள்ளன. ,இணையத் தளங்கள் வாயிலாக தகவல்களைப் பெறவும் மின் வர்த்தகம் செய்யவும் மின்னஞ்சல் வாயிலாக தகவல் பரிமாற்றம் மேற்கொள்ளலாம் என்ற நிலைகளை எல்லாம் தாண்டி மரணங்களும் சிலவேளை இணையத்தளங்கள் ஊடாக நிச்சயிக்கப்படுகின்றன. அமிரிக்க நிறுவனம் ஒன்றினால் நடத்தப்படுகின்ற இணையத்தளம் ஒன்று மரணச்சடங்குகளை தனது தளத்தின் ஊடாக ஒலி-ஒளி பரப்புச் செய்யப்படுகின்றது.

இணையத்தளங்களின் மூலம் பல அழிவுகரமான விஷயங்களும் இடம்பெற்றுக் கொண்டிருக்கின்றன. இணையத்தளத்தில் தீய அல்லது பார்க்கக் கூடாத் இணையப் பகுதிகளைப் பார்வையிடுவதன் மூலம் முற்று முழுதாக அவர்கள் அதற்கு அடிமைகளாகவே மாறி விடுகின்றனர். இதனால் அவர்களுடைய வாழ்ககையே திசைமாறிச் செல்கின்ற ஒரு நிலை ஏற்படுகின்றது. குறிப்பாக இன்றைய கால கட்டத்திலே மாணவர்களை அதிகமாக தன் பக்கம் தீய விஷயங்களுக்காக சுண்டி இழுக்கும் விஷயம் இணையத்தில் ஆங்காங்கே மாணவர்களின் கல்வி நடவடிக்கைகள் பாதிக்கப்பட்டு அவர்களுடைய சமூக் நடவடிக்கைகளும் பாதிக்கப்பட்டு வாழ்க்கையே திசை மாறிச் செல்கின்ற ஒரு நிலைப்பாடு காணப்படுகின்றது எனலாம்.

தொலைக்காட்சி, வானொலி போன்ற பொதுவான ஊடகங்கள் தமது தொடர்பாடல் நடவடிக்கைளுக்காக கணனியையே பெரிதும் நம்பியுள்ளன. அச்சிடல் நடவடிக்கைகளிலும் கணனி மிக இன்றியமையாத சாதனமாக விளங்குகின்றது. அண்மைக்காலம் வரை புத்தகங்கள், சஞ்சிகைகள் போன்றாவற்றின் வடிவமைக்க பல மாதங்கள் தேவைப்பட்ட போதும் இப்போது சில நாட்களில் அவற்றை நிகழ்ச்சிகளும் ஒளி பரப்பப்படும் தொலைக்காட்சி நிகழ்ச்சிகளும் கணனியின் துணையுடன் தயாரிக்கப்பட்டவை ஆகும்.

பாதுகாப்புத் துறையில் தகவல் தொடர்பாடல் தொழினுட்ப பாயன்பாடு உயர் மட்டத்தில் உள்ளது. ஏவுகணை வழிப்படுத்தல் தொடக்கம் அணுக்கரு உலைகளை இயக்குதல் போன்ற மிகச் சிக்கலானதும் ஆபத்தானதுமான நடவடிக்கைகளுக்காகவும் இன்று கணனி பயன்படுத்தப்படுகின்றது. புலனாய்வுத் தகவல்களை சேகரித்தல் மற்றும் தகவல் பகுப்பாய்வு ஆகியவற்றுக்கு கணனி மிக இன்றியமையாதது ஆகும்.

அத்துடன் குற்றவாளிகளை கண்டுபிடிப்பதையும் இலகுவாக்குகின்றது.

அத்துடன் கட்டட நிர்மாணத்துறையில் கணனி பயன்படுத்தப்படுவதனால் சிறந்த தோற்றம் கொண்டதும் உறுதியானதுமான கட்டடங்களை அமைக்கக் கூடிய வசதி இப்போது ஏற்பட்டுள்ளது. கட்டட சட்டக அமைப்பின் முதல் கட்டடத்தின் இறுதித் தோற்றம் வரையான சகல சந்தர்ப்பங்களிலும் கணனி பயன்படுத்தப்படுகின்றது. கணனியின் உதவியுடன் சூழல் நேயம் மிக்க கட்டட நிர்மாணப் பொருட்கள் இப்போது அதிகள்வில் தயாரிக்கப்படுகின்றன. குறைந்த செலவில் கட்டட அமைப்பைப் பூர்த்தி செய்யக் கூடியதாக உள்ளமை கணனியின் மற்றொரு பயன் ஆகும். அவ்வாறே நகர நிர்மாண நடவடிக்கைகளுக்கும் கணனி சூழலுக்கு பாதிப்பு ஏற்படாத வகையிலான ஒழுங்கமைக்கப்பட்ட நகரங்களை அமைக்கக் கூடிய நிலை ஏற்பட்டுள்ளது. தற்போது சுகாதாரத் துறையிலும் கணனி அதிகளவில் பயன்படுத்தப்படுகின்றது. பல்வேறு வகைப்பட்ட பகுப்பாய்வு இயந்திரங்கள் விசேஷ பரிசோதனைகளுக்கெனப் பயன்படுத்தப்படும்

BUY - SELL - WHOLESALE - LEASING

CHANDRAN
(Ganesh Murugesu)

905-472-7464

தமிழர்கள் மத்தியில் பெருமையை பெற்ற நிறுவனம்

MG Motors
347 Main Street, Markham, ON. L3P 1Z2
Tel: 416-616-4054 fax: 905-472-9897
Email: info@mgmotors.ca Web: mgmotors.ca

இயந்திரங்கள் வைத்தியசாலைகளில் இன்றியமையாத சாதனங்களாக மாறிவிட்டன. கணனியின் துணையுடன் தொழிற்படுகின்ற கருவிகள் பொருத்தப்பட்டிருப்பதனால் இவற்றைப் பயன்படுத்தி துல்லியமாக நோய் நிர்ணயத்தைச் செய்ய முடிவதனால் சுகாதாரத் துறையினால் தரமானதும் வினைத்திறன் மிக்கதுமான சேவையை மக்களுக்கு அளிக்க மிடிகின்றது. வைத்திய நிபுணர்களை தொடர்பு கொள்ளக் கூடிய வசதிகள் மட்டுமன்றி தொலை அறுவைச் சிகிச்சை முறைக்கும் இன்று கணனி பாரிய பங்களிப்பச் செய்கின்றது.

குடிவரவு, குடியகல்வி திணைக்களம், மோட்டார் வாகனங்களைப் பதிவு செய்யும் திணைக்களம், சாரதி அனுமதிப்பத்திரங்களை வழங்கும் திணைக்களம் போன்றவை தமது அன்றாட நடவடிக்கைகளை கணனி மயப்படுத்தியுள்ளன. விமானப் போக்குவரத்து நடவடிக்கைகளில் கணனிகள் இன்றி எதுவுமே செய்ய முடியாத நிலை ஏற்பட்டு உள்ளது. விமானப் போக்குவரத்து கட்டுப்பாடு, விமான அனுமதிச் சீட்டு விநியோகம், ஆவன ஒதுக்கீடு ஆகிய நடவடிக்கைகளுக்கென இன்று கணனிகள் பயன்படுத்தப்படுகின்றன.

பொதுவாக மனித வாழ்க்கையில் விளையாட்டுக்கள் முக்கிய இடம் வகிக்கின்றன. இவை பொழுதுபோக்காக அமைவதுடன் அறிவைப் பெருக்கக் கூடியதாகவும் உள்ளன. இன்று கணனியுடன் இணைந்த பல்வேறு துணைச் சாதனங்கள் பயன்படுத்தப்படுவதனால் அது ஒரு விளையாட்டுச் சாதனமாகவும் மாறியுள்ளது. இக் கணனி விளையாட்டுக்கள் பல்வேறு வயதுத் தொகுதியினருக்கும் பொருந்தக் கூடிய விதமாகவும் பல்வேறு அறிவு மற்றும் ஆற்றல் மட்டங்களுக்கு ஏற்றதாகவும் அமைக்கப்பட்டுள்ளதலால் தத்தம் விருப்பத்திற்கு அமைய இவற்றை பயன்படுத்தக் கூடியதாக இருப்பதும் இதன் சிறப்பம்சமாகும். இவ் விளையாட்டுக்களுள் சதுரங்கம் பிரதானமானதாகும். இவ்வாறான விளையாட்டுக்கள் மூலமாக நுண்ணறிவு விருத்தி ஏற்படுவதுடன் விரைவாகத் தீர்மானங்களை மேற்கொள்ளக் கூடிய ஆற்றலும் வளர்கின்றது. மேலும் ஆக்கத்திறன் மேம்பாட்டுக்கும் இவை உதவுகின்றன. கணிதம், விஞ்ஞானம் தொழினுட்பம் மட்டுமன்றி சித்திரம், மொழி, சங்கீதம் ஆகியன தொடர்பான அறிவைப் பெருக்கிக் கொள்ளக் கூடியதும் ஆக்கத்திறன் விருத்திக்கு உதவுவதுமான விளையாட்டுக்கள் பெருமளவில் பயன்படுத்தப்படுகின்றன. மேலும் உடற்களைப்பு, உளத்தகைப்பு ஆகியவற்றைக் குறைப்பதற்குமான ஊடகமாகவும் இது விளங்குகின்றது. அத்துடன் பிள்ளைகள் கணனி விளையாட்டுக்களுக்கு அடிமையாதல், சூதாட்டம் போன்றவற்றுக்கு பழக்கப்படல் ஆகியன இதன் தீய விளைவுகள் ஆகும்.

இவ்வாறு இன்றைய விஞ்ஞான யுகத்திலே கணனியானது பல்வேறு துறைகளிலே பயன்படுத்தப்பட்டு வருவதைக் காணக் கூடியதாக உள்ளது. கணனியினை பயன்படுத்தி தீயவற்றை நீக்கி நல்லவற்றை பெற்று உச்சப் பயனைப் பெற்றுக் கொள்ள இதனைப் பயன்படுத்திக் கொள்வோமாக!

BY:செல்வி. பவிதா நடனபாதம்

யா/ அத்தியார் இந்துக்கல்லூரி
நீர்வேலி

1 SJ AUTO

151 Nuntucket BLVD. Unit 11 Scarborugh ON (Kennedy/Munham)

Garage: 416 755 0010 - Cell: 647 281 7500

உங்கள் சகல தேவைகளையும் நிறைவு செய்ய

"Your One Stop Service Center"

Full Service Shop

Foreign • Domestic

All Makes & Models

• Engines • Air Conditioning • Transmissions
• Radiators • Batteries • Brakes • Tune-Ups
• Clutches • Computer Diagnostics

Sugars are the building blocks of carbohydrates, the body's main source of energy, but too much sugar can contribute to health problems such as obesity and diabetes, cardiovascular disease, dementia, macular degeneration and tooth decay.

Sugar occurs naturally in fruits (fructose), vegetables, grains and dairy products (lactose), but is also added to processed foods such as desserts, candy, soda, flavoured dairy products, pastries, snack foods and condiments. Ingredients that indicate the presence of sugar include table sugar, fructose, maltose, sucrose, lactose, dextrose, high-fructose corn syrup, honey, brown sugar, confectioner's sugar, maple syrup and molasses.

Nutritional value per 100 g (3.5 oz)

Energy	1,619 KJ (387 kcal)
Carbohydrates	99.98 g
- Sugars	99.91 g
- Dietary fiber	0 g
Fat	0 g
Protein	0 g
Water	0.03 g
Riboflavin (vit. B_2)	0.019 mg (2%)
Calcium	1 mg (0%)
Iron	0.01 mg (0%)
Potassium	2 mg (0%)

You don't want too many of the simple sugar glucose, but you can have a few more of the complex ones. If you digest too many simple sugars, your body gets swamped and the excess that is not used by your body gets stored as fat. Also useful to know is that sugar also enters your cells using the same pathway as Vitamin C - so, too much sugar and your body does not absorb Vitamin C as well. Too much sugar also interrupts your immune system. However, you can eat or drink natural sugars in moderation - say up to 100 grams a day (like orange juice which contains quite a lot of fructose). Sugar in very high doses is dangerous; if you're concerned for your health it is best to stay at a far shallower intake than the maximum dosage recommends.

The recommended sugar intake per day:

- Adult women -5 teaspoons (20 grams)
- Adult men - 9 teaspoons (36 grams)
- Children -3teaspoons(12 grams)

Recommended amount of any food per day is always subjective to the following:

a. Age
b. Health conditions
c. Physical activity (calorie expenditure per day)
d. General food habits (based on locality of individual, he may be consuming more of one food and may be immune to bad effects of it)
e. Others

Processed sugar is not necessary at all in anyone's daily diet. It should be avoided. Our body gets enough carbohydrates from ordinary foods and converts raw cabs to sugars as needed. Grains, fruits, and other cards provide enough (sometimes too much) sugars as is. Dried fruits such as raisins are especially full of sugars. None of these foods are necessary and should be avoided unless it is a rare special occasion. Not All Sugar Is Bad Naturally occurring sugars in fruits, vegetables, low-fat dairy and whole grains don't need to be avoided.

Health Effects

1. Diabetes and Hyperglycemia

Eating too much sugar does not cause diabetes. However, sugar does raise blood sugar (hyperglycemia), and diabetics with consistently high blood sugars are at risk for diabetic complications such as vision problems, nerve damage, kidney and heart disease, and skin disorders. Severe hyperglycemia can lead to a coma and in some cases death. Diabetics should control their sugar intake by limiting sugary foods such as desserts, soda, candy and sweets and following a healthy diet that focuses on eating in moderation with portion control.

2. Dental Cavities (Tooth decay)

When sugar is broken down, it produces an acid that decays tooth enamel and can lead to dental cavities. The incidence of cavities increases with frequent and prolonged exposure to sugar. dental cavities can be reduced by consuming less sugar, drinking fluoridated water and using dental products that contain fluoride.

3. Calories and Weight Gain

Sugary foods such as soda, desserts, candy and pastries because they are high in calories, but offer few essential nutrients. An adequate amount of calories is necessary to function, but consuming too many calories can lead to weight gain and obesity, which increases the risk of diabetes, heart disease, certain cancers, liver and gallbladder disease, immobility, arthritis and sleep apnoea. Nutrient-dense foods such as fruits, vegetables, whole grains, low-fat dairy products and lean proteins are encouraged because they are mostly low in calories, but packed with essential vitamins, minerals and nutrients.

4. Macular degeneration

There are links between free sugar consumption and macular degeneration in older age. Advice to reduce health effects:

1. Avoid too much sugar
2. Exercise especially yoga

❖ Examples of some yoga for a healthy body:

1. Yoga Muththirai, Maha Muththirai (யோகா முத்திரை, மகா முத்திரை)

For all of your Repairs
& Installation Needs

Thayalan (Alan)
Licensed Technician

416.825.9373
416.640.1174

416.640.1175

TCHC

TSSA

Thermo Care
HEATING & COOLING INC.

•Tankless Water Heater •Hrv / Erv
•Gas Furnace •Hot Water Heater
•Humidifiers •Air Conditioner

1365 Morningside Ave, Unit 6
Scarborough, ON M1V 4Y5

www.thermocare.ca
thermocare@hotmail.ca

2. Savaasanam (சவாசனம்)

3. Mandookasanam (மண்டூகாசனம்)

4. Pujankasanam (புஜங்காசனம்)

5. Thanurasanam(தனுராசனம்)

6. Pavanamuththasanam(பவன முத்தாசனம்)

7. Janu Sirasanam([ானு சிரசானம்)

I really believe the only way to stay healthy is to eat properly, get your rest and exercise. If you don't exercise and do the other two, I still don't think it's going to help you that much.
Mike Ditka

Dr.Sujatha Rasiah
Neervely West,
Neervely.

நீர்வேலிக் கிராமத்தின் அமைவிடம்

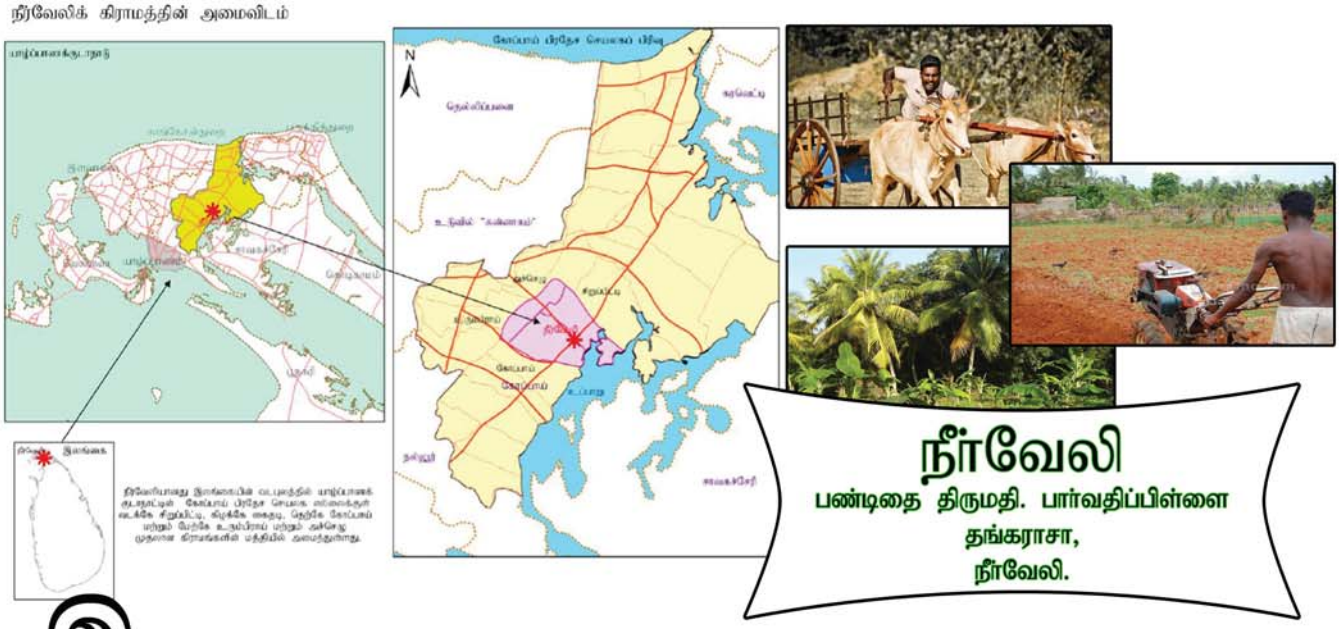

நீர்வேலி

பண்டிதை திருமதி. பார்வதிப்பிள்ளை தங்கராசா,
நீர்வேலி.

இந்து மகா சமுத்திதரத்தின் முத்து என புலவர்களால் வர்ணிக்கப்பட்ட நாடு இலங்கையாகும். இத்தீவின் சிகரம்போல் விளங்குவது யாழ் குடாநாடு. எண் சான் உடம்பிற்கு சிரசே பிரதானம் என்பது போல சிறந்து விளங்கும் யாழ்ப்பாணத்தின் வடபால் யாழ்ப்பாணம் பருத்தித்துறைவீதியில் ஏழாவது மைல்தொலைவில் அமைந்திருப்பது எமது நீர்வையம்பதியாகும். இக்கிராமத்தின் சிறப்புக்கள் சொல்லில் அடங்காதவை.

இக்கிராமத்தில் நால்வகைக் கிராமங்களைக் காணலாம் இதன் கிழக்கெல்லை கடல் நீர் ஏரியினால் அலங்கரிக்கப்படுகின்றது. நெய்தல் நிலம் அதாவது யாழ்குடாநாட்டின் கடல் நீர் ஏரியும் தொண்டமாணாற்று நீரும் சங்கமிக்கும் பகுதி வலிகாமம் கிழக்கில் அமைந்துள்ளது. இக்கிராமத்தின் தெற்கெல்லையாக கோப்பாயும் மேற்கெல்லையாக ஊரெழு, அச்செழு கிராமங்களும், வடக்கெல்லையாக சிறுப்பிட்டியும், அமைந்துள்ளன. இவை அனைத்தும் நீர்வளம் நிறைந்து காணப்படுவதனாலும் எமது கிராமத்திற்கு நீர்வேலி என்னும் பெயர் பொருத்தமாக அமைந்துள்ளது. "நீரகம் பொருந்திய ஊரகத்திரு" என்பது ஔவை மூதாட்டியின் அருள் வாக்காகும். இக்கிராமத்தில்வாழும் மக்கள் கோடிபுண்ணியம் செய்தவர்களாகவே இருக்கலாம். ஏனெனில் நீரின்றி எந்த உயிரும் வாழமுடியாது. இங்கு நீர் வளம் மிகுந்து காணப்படுவதனால் நில வளமும் சிறந்து காணப்படுகின்றது.

இவ்வூரின் நிலச்சிறப்பை நாம் ஆராய்ந்து பார்க்கும் பொழுது கிழக்கே கடல் நீரேரியைத் தாண்டி களிமண்நிலம் காணப்படும். இங்கு சிறு பற்றைகள் மாத்திரம் வளரும். சிறு புல் பூண்டுகளும் நிறைந்து காணப்படும். எனவே இந்நிலம் பயிர்ச்செய்கைக்கு உகந்தது அல்ல (பாலைநிலம்) இங்குள்ள நிலம் பசு நிரைகள் மேய்வதற்கு ஏற்ற தலைரயாக விளங்குகின்றது. இன்னும் மாட்டுவண்டிச்சவாரி நடாத்துவதற்கு ஒரு பெரும் சவாரித் திடலும் அமைந்துள்ளது. மாட்டுவண்டிச்சவாரி என்றால் யாழ்க்குடாநாட்டிலுள்ள அனைத்துப் பாகங்களில் இருந்தும் போட்டிக்குச் சவாரி நடாத்தும் இடமாக இத்திடல் இன்றும் விளங்குகின்றது. நீர்வேலி முற்றவெளி எனவும் இத்திடலை அழைப்பர்.

இக்களிமண் பிதேசத்தை அடுத்து தாழை மரங்கள் கூட்டம் கூட்டமாகக் காணப்படுவதால் இதனைத் தாழந்தோப்பு எனவும் வர்ணிப்பார்கள். இவ்வழகிய காட்சியை அடுத்து பச்சைப் பசேல் எனக் காட்சிதரும் (மருதநிலம்) நெல்வயல்களும் காணப்படும். நெல்வயல்களை அடுத்து தென்னந்தோப்புகள் காணப்படும். இவையனைத்தையும் ஒரு சேர நோக்கும்போது இயற்கைக் காட்சி நிறைந்து காணப்படும். இவை புலவர்களின் உள்ளத்தை ஈர்த்துவிடும்.

"புன்னை மாதுளை பூங்கொதி மாபுளி
தென்னை கூவிளந் தேனுகா வண்டினம்
துன்னும் பூகவனந் தொறும் வாழையோ
டன்ன தாழையடர்ந்தது சோலையே"

எனப்பாடியுள்ளார் ஒரு கவிஞர்.

இதுவரை நெய்தல் பாலை மருதம் ஆகிய நிலப்பரப்பை ஆராய்ந்தோம். அடுத்து யாழ்ப்பாணம் பருத்தித்துறை வீதிக்கு மேற்குப் பக்கமாகப் பார்ப்போமானால், மக்கள் குடியிருப்புகள் ஆலயங்கள் கல்விச் சாலைகள் மலிந்து காணப்படும். அத்துடன் மண்வகைகளும் மாறிக் காணப்படும். இருவாட்டிமண் செம்மண் என்பனவும் இங்கு காணப்படும். இம்மண்வளத்தை ஊடறுத்து வடக்குத் தெற்காக இராசவீதி செல்கின்றது. இவ்வீதி யாழ்ப்பாணத்து அரசர்களுடன் தொடர்புடையது.

மேற்குறிப்பிட்ட மண்வளமும் நிலவளமும் நிலக்கீழ் நீரும் (கிணறுகள்) சேர்வதனால் முக்கனிகளான மா, பலா, வாழை என்பன நல்ல பலனைத் தருகின்றன. இவற்றுள் வந்தாரை வரவேற்கும் பாணியில் வாழை மரங்கள் காணப்படும் வாழைச் செய்கைக்குப் பேர் பெற்ற இடம் நீர்வேலி என்று கூறும்போது நாம் பெருமையடைகின்றோம். செம்மண் நிலங்களில் பணப்பயிர்கள் பயிரிடப்படுகின்றன. அதாவது, புகையிலை, வெங்காயம், மிளகாய், இராசவள்ளி, கருணைக் கிழங்கு, உருளைக்கிழங்கு போன்றவை பயிரிடப்படுகதின்றன. இப்பயிர்வகை அனைத்தும், இலங்கையின் ஏனையபாகங்களுக்கும் ஏற்றுமதி செய்யப்படுகின்றன. யாழ்ப்பானத்திலுள்ள செம்மண பிரதேசங்களில் உற்பத்தியாகும் உணவுப் பொருட்களுக்கு தனிமதிப்பு உண்டு. எனவே விவசாயிகள் நீர்வேலி மேற்கில் காணப்படும் செம்மண் நிலத்தினை நன்கு பயன்படுத்தி, சிறந்த பயிர்களைச் செய்து நியையப் பணம் சம்பாதிக்கின்றனர்.

எமது கிராமத்தின் நிர்வாகம் பற்றி ஆராய்வோமானால், 1946 முதல் 1970ம் ஆண்டு வரை கிராமிய நீதிமன்றம் இயங்கியது. பின்னர் கிராமச்சங்கம் உருவாக்கப்பட்டது. தற்போது பிரதேசசபை இயங்கிவருகின்றது. தற்பொழுது கிராம அலுவலர் என்ற பெயரில்,

நீர்வேலி தெற்கு - து/268 திரு. சி. தயாபரன்
நீர்வேலி வடக்கு - து/269 திரு. க. அல்பிரட்
நீர்வேலி மேற்கு - து/270 திரு. சு. சண்முகவடிவேல் என்போர் நிர்வாகக் கடமைகளைச் செய்து வருகின்றனர்.

"கோயில் இல்லா ஊரில் குடியிருக்க வேண்டாம்" என்பது முதியோர் வாக்கு. இக்கூற்றுக்கு அமைய எமது கிராமத்தில் முப்பத்தைந்துக்கு மேற்பட்ட சிறிய பெரிய ஆலயங்கள் காணப்படுகின்றன. அவற்றுள் ஆகமவிதிப்படி அமைந்த ஆலயங்கள் சிலவற்றையே இங்கு காண்போம்.

1. நீர்வேலி வாய்க்காற்றரவைப் பிள்ளையார்

இவ்வாலயம் மிகவும் குதுமை நிறைந்தது. (மூர்த்தி சிறிது கீர்த்தி பெரிது) இவ்வாயம் 600 ஆண்டு காலப் பழமை வாய்ந்தது. இவ்வாயத்தில் எழில் மிகுந்த குதிரைவாகனம் உண்டு. அவ்வாகனத்தைப்பற்றிய அற்புதமான கதையும் உண்டு. இவ்வாலயத்தின் அறங்காவலர்களாக அந்தணப் ருெமக்களே இன்றும் இருந்து வருகின்றனர். இற்றைக்கு 200 ஆண்டுகளுக்கு முன் நீர்வேலி கிராமத்தில் பேதி நோய் என்னும் கொடிய நோய் பரவியது. மக்கள் அந்நோயால் வருந்தியும் இறந்தும் துன்புற்ற நேரத்தில், அரியரிபட்டர் என்ற மந்திரவாதி வாய்க்காற்றரவைப் பிள்ளையாரை வழிபட்டு வசந்தன் பாடினார். மக்கள் பேதி நோய்நீங்கப் பெற்றனர். வசந்தன் பாடலின் மகிமைபற்றி பின்னர் அறியத்தருவோம்.

MAKIL
Auto Collision & Repair Service

- Brakes
- Insurance claims
- Under coating
- Air condition service
- Engine and Tranmission change
- All kind of body works and Painting
- Tune-up
- Tire change
- Muffler work

சகலவிதமான வாகனத்திருத்தவேலைகளுக்கும்
நம்பிகையுடன் எம்மை நாடவும்

உங்கள் வசதிக்கேற்ற நேரத்தில் திருத்திக்கொள்ள
எம்மை அழையுங்கள்

சனி மற்றும் ஞாயிறுகளிலும்
திறந்திருக்கும்

Mathees
416.618.5963
Tel/fax:416.916.7913
40 Melford Dr,Unit #1,Scarborough,ON.M1B 2G2

2. அரசகேசரிப்பிள்ளையார். (செம்பாட்டு பிள்ளையார்)

இவ்வாலயம், இரகுவம்சம் என்னும் வடமொழிநூலை தமிழில் எழுதிய அரசகேசரி என்ற மாமந்திரி (16ம் நூற்றாண்டில்) வழிபட்டுத் திருப்பணி செய்தமையால் அவர் பெயரால் இன்றும் விளங்குகின்றது. இவ்வாலயத்தில் ஆவணிச் சதுர்த்தியை அடுத்து பதினொரு நாட்கள் மகோற்சவம் நடைபெறும். இங்கு விநாயகரும், சிவனாரும் தனித்தனி மூலஸ்தானத்தில் அமைந்து வதளங்குகின்றனர். இங்கு திருப்பணிவேலைகள் சிறப்பாக நடைபெற்று இராசகோபரமும் கட்டப்பெற்றள்ளது. இவ்வாலயம் கிராம மத்திதயில் ˙அமைந்துள்ளமையால், ஆலயத்தைச சுற்றி பாடசாலை, முன்பள்ளி, குருபூசைமடம், வாசிகசாலை, அறநெறிப் பாடசாலை, அறப்பணி நிலையம் என்பன அமைந்துள்ளன. 1949ம் ஆண்டின பின்னர் தர்மகர்த்தா சபையினால் பரிபாலனம் செய்யப்பட்டு வருகின்றது.

3. நீர்வேலி கந்தசாமி கோவில்

இவ்வாலயம் நீர்வேலி தெற்கில் அமைந்துள்ளது. 1830ம் ஆண்டு இங்கு ஸ்ரீலஸ்ரீ சங்கரபண்டிதர் கந்தபுராண படனம் ஆரம்பித்தார். அது இன்றுவரை தொடர்ந்து நடைபெற்று வருகின்றது. இவ்வாலயத்தின் பெருமையை இந்தியாவரை பரவச்செய்த பெருமைக்குரியவர், மறைந்த (2000ம் ஆண்டு) சுவாமிநாத இராசேந்திரக்குருக்களாவர். 2006ம் ஆண்டில் இவ்வாலயத்திதல் அழகிய இராச கோபுரம் அமைக்கப்பட்டது. இவ்வாலயத்தின் மகோற்சவம் சித்திரை மாதத்தில் நடைபெறும்.

4. செல்லக்கிர்காம கோயில்

தபஸ்வினிகளால் ஸ்தாபிக்கப்பட்டது. மகோற்சவம் ஆனிப்புரணையை ஒட்டி 12 நாட்கள் நடைபெறும். முருகன் இங்கு விஷ்ணுரூபமாகவே உள்ளான்.

5. இராஜ ராசேஸ்வரி அம்பாள்

பழைய அம்மாள் எனவும் இதனை அழைப்பர். வைகாசி மாதத்தில் மகோற்சவம் நடைபெறும்.

6. காமாட்சி அம்பாள்

நீர்வேலி சுன்னாகம் வீதியில் அமைந்துள்ளது. தை மாசத்தில் பெருவிழா நடைபெறுகின்றது.

7. காளிகாம்பாள்

நீர்வேலி வடக்கில் அமைந்துள்ள இவ்வாலயத்தில் பங்குனித் திங்களில் மகோற்சவம் நடைபெறும்.

8. மீனாட்சி அம்பாள்

மாசுவன் பகுதியில் அமைந்துள்ளது. ஆடிப்பூரணத்தை ஒட்டித் திருவிழா நடைபெறும்.

9. சப்தகன்னியர்

இது நீவேலிச் சந்திக்குக் கிழக்குப் பக்கமாக அமைந்துள்ளது. யாழ்ப்பாணத்திலேயே, சப்தகன்னியர் மூலஸ்தானத்திலுள்ள ஒரே ஒரு ஆலயம் இதுவாகும். வைகாசிப் பெருவிழா இங்கு சிறப்பாக நடைபெறும்.

10. பரலேகமாதா தேவாலயம்

1905ம் ஆண்டு ஆரம்பிக்கப்பட்ட இத்தேவாலயம் நீர்வேலி வடக்கில் அமைந்துள்ளது. கத்தோலிக்க மக்கள் பரலோகமாதா என வணங்குவர். யூலை, ஆகஸ்ட் மாதத்தில் பெருவிழா நடைபெறும்.

நீர்வேலிக் கிராமத்தில் கல்வி வளர்ச்சியும் கலைப்பண்பாடுகளும் பற்றிய சிறு ஆய்வு:

இன்று எமது கிராமத்தில் கல்வி வளர்ச்சிக்காகப் பல்வேறு திட்டங்கள் வகுக்கப்பட் டுள்ளன. இங்கு ஐந்து பாடசாலைகள் இயங்குகின்றன. அவையாவன:

யா / அத்தியார் இந்துக்கல்லூரி
யா / நீர்வேலி நோ. க. த. க. பாடசாலை
யா / நீர்வேலி ஊ. ஊ. தமிழ் கலவன் பாடசாலை
யா / நீர்வேலி இ. த. க. பாடசாலை
யா / நீர்வேலி கரந்தன் இராமுப்பிள்ளை வித்தியாலயம்

குறிப்பிட்ட பாடசாலைகள் கிராமத்திலுள்ள பிள்ளைகள் கல்வி அறிவுபெற்று முன்னேற வழி செய்கின்றன. இவற்றுள் திறமையாகச் சித்திபெற்றோர் மேற்படிப்புக்காகத் தெரிவு செய்யப்படுகின்றனர். மாணவர்களுக்கு ஆரம்பக்கல்விச் செயற்பாடுகளுக்காகவும், சமய அறிவுவளரவும் அறநெறிப்பாடசாலைகள் பலவும் இயங்கி வருகின்றனர். மேலும் பாலர் பகல் விடுதி, சிறுவர் பாடசாலைகள், தனியார் கல்வி நிறுவனங்கள் என்பனவும் இயங்கி வருகின்றன. இன்னோரன்ன வசதிகள் காரணமாக எமது கிராமத்தில் கற்ற அறிஞர்கள் தொகை அதிகரிக்கத் தொடங்கியுள்ளது. அத்தியார் இந்துக்கல்லூரி ஆரம்பிக்கப்பட்ட காலத்தில் திண்ணைப் பாட-சாலைகளே காணப்பட்டன. ஆனால் அக்காலத்தில் படித்த பண்டிதர்கள், புலவர்கள் போன்ற அறிஞர்கள் நிறைந்து காணப்பட்டனர். இவர்கள் கோயில்களில் புராணங்கள் படித்துப் பொருள் கூறுவார்கள். அதனைச் செவிமடுத்தற் பொருட்டு, எழுத்தறிவு குறைந்த மக்கள் குழுமி இருப்பார்கள். இவ்வாறு பாமரமக்களும் மலிந்து காணப்பட்ட எமது கிராமம், கல்வியில் முன்னேற்றம் அடைந்துள்ளது. டாக்டர்கள், எஞ்சினியர்கள், எழுதுவினைஞர்கள், ஆசிரியர்கள் எனவும் பல்வேறு துறைகளில் பட்டப்படிப்பைப் பெற்றவர்களும் இங்கு காணப்படுகின்றனர்

இந்துசமய வளர்ச்சி கருதி பல்வேறு செயற்பாடுகள் நடைபெறுகின்றன. சிறுவயதுமுதல் சமய அறிவைப் பெறுதற்பொருட்டு அறநெறிப் பாடசாலைகள் இயங்கிவருகின்றன.

ஸ்ரீ முருகன் அறநெறிப்பாடசாலை

நீர்வேலி கந்தசுவாமி கோயில் பிரதம குருவாக விளங்கிய பிரம்மஸ்ரீ இராசேந்திரக்குருக்கள் தலைமையில் நீர்வேலியில் ஆரம்பிக்கபட்ட அறநெறிப்பாடசாலை, இதுவாகும். 2004ம் ஆண்டு ஆரம்பிக்கப்பட்டது. இங்கு பிரதி ஞாயிறு தோறும் சிறுவர்களுக்குக் கலைநிகழ்வுகளும் சமய விழாக்களும் கொண்டாடி வருகின்றனர்.

நீர்வேலி காமாட்சி அம்பாள் அறநெறிப் பாடசாலை

காமாட்சிஅம்பாள் ஆலய முன்மண்டபத்தில் 1996ம் ஆண்டு, திரு. த. பரராசசிங்கம் (து. ஃ.) தலைமையில் ஆரம்பிக்கப்பட்டு, சிவஸ்ரீ கு. தியாகராசக் குருக்களினால் திறம்பட நடாத்தப்பட்டு வருகின்றது.

சைவநெறியைப் போதித்தல் மாணவரிடையே சமய ஒழுக்கத்ததினை வளர்த்தல் அவர்கள் நீதி, நேர்மை, நியாய வழிகளில வாழ அறிவுரைகள் கூறல், முத்தமிழை வளர்த்தல், போட்டிகளில் கலந்து கொள்ளல், போன்றவை இதன் நோக்கங்களாக நடைபெறுகின்றது. இங்கு மாணவர் இந்து சமய முறைப்படி ஆடை அணிந்து வருதல் கண்கொள்ளாக் காட்சியாகும்.

நீர்வேலியில் காமாட்சி அம்பாள் கைத்தொழிற் சங்கம் ஒன்று இயங்கி வந்தது. அச்சங்கத்தில் உருவாக்கப்படும் பொருட்களுக்குத் தனிமதிப்பு உண்டு. இலங்கைத் தீவின் பல பாகங்களில் இருந்தும் விவசாய உபகரணங்கள் கொள்வனவு செய்ய மக்கள் திரண்டு வருவர். மண்வெண்டி, கோடரி, கத்தி, புல்லுக்கிண்டி கலப்பை, மாட்டுச் சூத்திரம் போன்றவை இன்னும் தெளிகருவிதகள், பூவாளி போன்றனவும் உருவாக்கப்பட்டு ஒருகாலத்தில் வெளிநாடுகளுக்கும் ஏற்றமதி செய்தனர். ஆனால் நாடடின் போர்ச்சூழல் காரணமாக அதன் வளர்ச்சி குன்றிவிட்தென்றே கூறவேண்டும்.

இரும்புவேலை மாத்திரமன்றி, மரவேலைசெய்பவர்களின் எண்ணிக்கையும் சற்றும் சளைத்ததில்லை. வீடு கட்டுவதற்குத் தேவையான கதவு, யன்னல், நிலைகள், போன்றனவும் வீட்டுத் தளபாடங்களும் செய்தனர். விவசாயம் செய்வதற்கு உகந்த நிலம் இங்கு காணப்படுவதால், மக்கள் இலகுவில் பயிரிடக்கூடிய வாழைத் தோட்டம் செய்வது வழக்கம். வாழைக்குலை உற்பத்தி பெருகவே அதற்கென ஒருசங்கம் அமைத்தனர். அச்சங்கத்தினூடாக வாழைக்குட்டி, வாழை இலை, வாழைப்பழம் என்பன நாட்டின் ஏனைய பாகங்களுக்கும் எடுத்துச் செல்லப் படுகின்றன. இன்றும் வாழைக்குலைச் சங்கம் தன்பணியைத் தொடர்கின்றது.

நீர்வேலி கிராமத்தில் கலை பண்பாடுகள் சிறந்து விளங்கிய காலம் இருந்தது. கிராமத்திலுள்ள அண்ணாவிமார் கூத்துவகைகளை மக்களுக்குப் பழக்குவர். பின் மக்கள் மத்தியில் அரங்கேற்றுவர். கோவலன் கண்ணகி, சாவித்திரி, சத்தியவான், காத்தவராயன் போன்றவை அவற்றில் சிலவாகும்.

வடமோடிக் கூத்துக்கள் வரிசையில் வசந்தன கூத்து தெய்வீகத் தன்மையுடையது. கிட்டத்தட்ட 19ம் நூற்றாண்டளவில் கொடிய தொற்றுநோய் ஏற்பட்டது. அந்நோயினால் பீடிக்கப்பட்ட மக்கள் பலரும் மடிந்தனர். இக்காலப் பகுதியில் அரிஅரிவட்டா என்னும் ஒரு மந்திரவாதி இருந்தார். அவர் எங்கள் வாய்க்காற்றரவை விநாயகன் மீது மிகுந்த பக்தியுடையவர் கிராமக்களின் நிலை மாற்றமடைய வேண்டும் என எண்ணி வசந்தன் பாடல்களை பாடத்தொடங்கினார். முக்களுக்கு விடிவு ஏற்பட்டது. அன்று தொடக்கம் இன்றுவரை வசந்தன் கூத்துப் பாடல்கள் மிகவும் பயபத்தியுடன் பாடி ஆடி வருகின்றனர்.

அரிஅரிவட்டரால் பாடப்பட்ட வசந்தன் பாடலுக்கு நீர்வேலியைச் சேர்ந்த அரி, வேலாயுதர், புத்திரா, செல்லப்பா, கந்தையா விஸ்வநாதன், குழந்தையார், வேலாயுதர், சேனாதிராசா ஆகியோர் இணைந்து குருக்கள், தாளங்கள் என்பவற்றை அமைத்து ஏட்டில் எழுதிவைத்து இன்றுவரை ஆசாரமாகப் பேணிவருகின்றனர். கிராமத்தில் தொற்றுநோய்கள் காணப்படின் உடனும் வசந்தன் கூத்து ஆரம்பித்து நோயை விரட்டி விடுவார்கள்.

வசந்தக் கூத்தில் 20 பாடல்கள் காணப்படுகின்றன. ஒவ்வொரு பாடலும் வாய்க்காற்றரவை விநாயகனை வேண்டியும், அவரின் அருட்கடாட்சத்தினையும் அற்புதத்தையும் வியந்தும் பாடப்படுவாக அமையும். ஆயினும் நீர்வேலி அரசகேசரியப் பிள்ளையார், அச்செழு கண்ணகை அம்மன், கதிர்காம வேல் முருகன் பூதவராயர் வைரவர் போன்ற தெய்வங்களையும் வாழ்த்திப் பாடியுள்ளமையம் பாடல் மூலம் அறியலாம். வசந்தன் பாடல்கள் 20 வகையாகப் பிரிக்கப்படும்.

அவையாவன:

01.தோடயம் (பிள்ளையார் வசந்தன்)

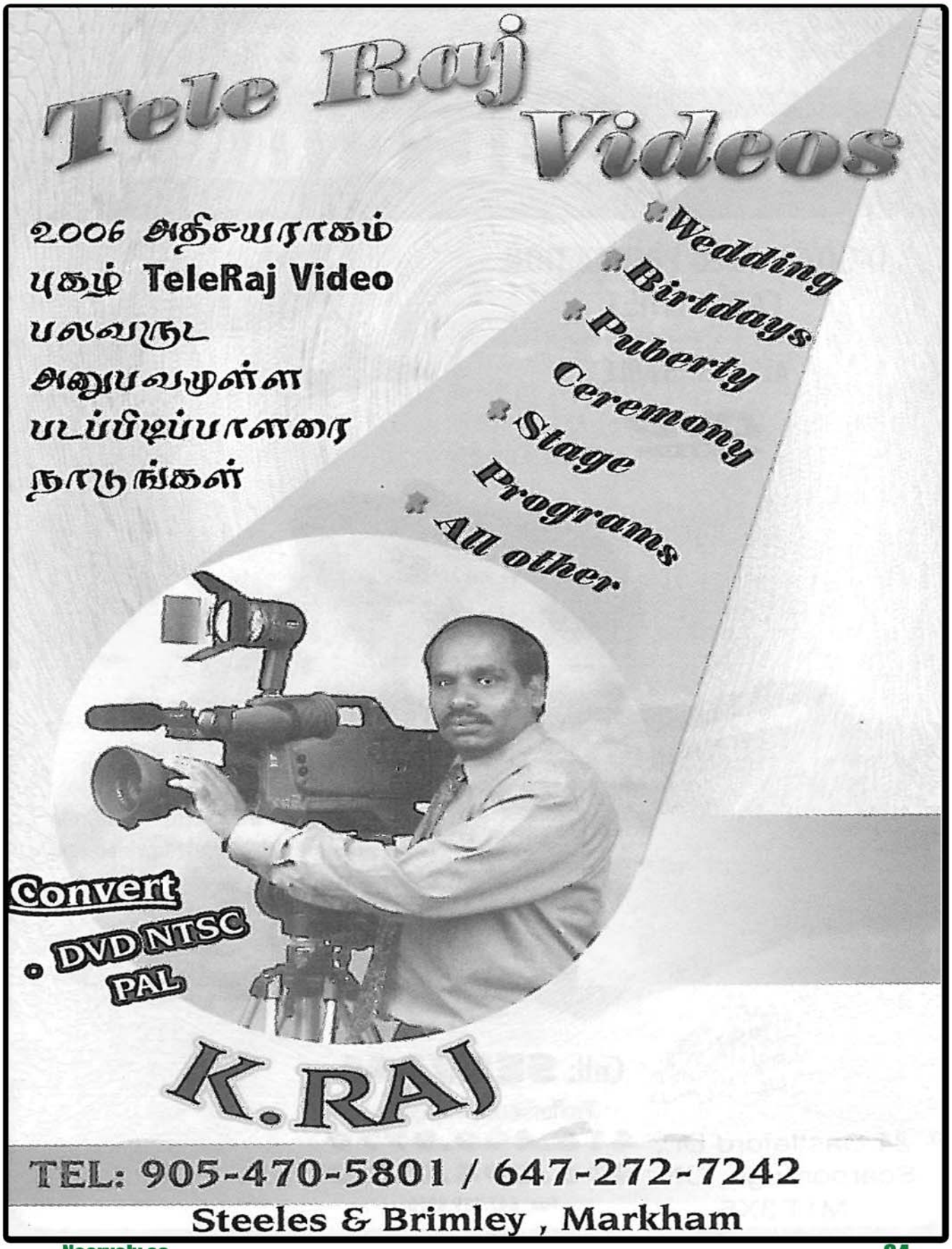
Tele Raj Videos
2006 அதிசயராகம்
புகழ் TeleRaj Video
பலவருட
அனுபவமுள்ள
படப்பிடிப்பாளரை
நாடுங்கள்
Wedding
Birtdays
Puberty Ceremony
Stage Programs
All other
Convert
DVD NTSC
PAL
K.RAJ
TEL: 905-470-5801 / 647-272-7242
Steeles & Brimley , Markham

02. துணிதணடி
03. நடனம்
04. தனித்தொங்கல்
05. இருகை வாங்கி
06. சீர்ரனி மேனியம்
07. பிறமலக்கம்
08. தூக்கினி வசந்தன்
09. இருநிரைக் கும்பி
10. தனிக்கும்மி
11. பல்லக்கு
12. சிக்குறுட்டி
13. முசுறு
14. அருவி
15. ஊஞ்சல்
16. அனுமார்
17. குறவன்
18. முளைதமிழ்
19. துனித நெடுவசந்தன்
20. கள வசந்தன்

வசந்தன் அடிக்கத் தொடங்கினால் அடிப்பவர்கள், பாட்டுப்படிப்பவர்கள், கரு சொல்பவர்கள், பார்வையாளர்கள் எவருமே களத்தைவிட்டு வெளியே செல்லமாட்டார்கள். அவ்வளவுக்குப் பயபத்தியுடன் வசந்தன் கூத்து நடைபெறும்.

இதுவரை நீர்வையம் பதியின் இயற்கை வளம், அதன் நிலையம், இங்கு எழுந்து அருள்புரியும் தெய்வங்களும், ஆலயங்களும், மக்களின் முயற்சியும், தொழிலும் ஏனைய கலை பண்பாடு, கல்வி வளர்ச்சி போன்றவற்றை மிகச் சுருக்கமாக எம்மவர் முன் வைத்துள்ளேன்.

பண்டிதை திருமதி. பார்வதிப்பிள்ளை தங்கராசா,
நீர்வேலி.

அபிநயாலயா நாட்டியாலயம்

Abinayalaya Natyalayam

Academy of Indian Classcial Dance

ஆசிரியை ஆடல்கலைமணி

ஸ்ரீமதி. றஜனி செல்வப்பிரகாசம்

வகுப்புகள் நடைபெறும் இடங்கள்

Markham and Painted post,

Markham and Steels & Ajex.

Abinayalaya Natyalayam

Smt Rajani Selvapragasam

416-320-2913

வாழையடி வாழை 2011

Custom Made Canadian Uniforms

Polo Fleece & Golf Shirts upto 50 Colors to choose from

Non-Peel | Heavy Duty | Canadian Made | Embroidery

Call to Order
416.577.7757

Amma
Trophies & Awards
416-577-7757
S.Sureshrajah
www.ammatrophy.com

AMMA
Trophies & Awards

AMMA
MONEY TRANSFER

The fastest way to send money worldwide

India:
- Madras
- Trichy
- Madurai
- Pandichchery
- Rameswaram

Asia:
- Malaysia
- Singapore

Australia

Europe:
- London
- France
- Germany
- Swiss

North America:
- USA
- Canada

Sri Lanka:
- Colombo
- Vavuniya
- Jaffna
- Trincomalee
- Batticaloo
- Mannar
- Point Pedro
- Nelliyady

S. Sureshrajah
AMMA

Home delivery
416-577-7757
416-267-0111
ammatrophy@gmail.com

Summer Get-Together

2012

A-Z
Thermo Care
DUCT CLEANING
Vicky
Cell: 416.509.0937
Improves Air Quality
Cleans Bacteria & Viruses
Allergy & Asthma Relief
Reduces Dust Build-Up
Increases Airflow
Decrease Your Utility Bill
• Furnace Cleaning
• Dryer & Vent Cleaning
• Electronic Air Cleaners

சிறகடிக்கும் சிட்டுக் குருவி

கமலா வீட்டுத் தோட்டத்தில் களைகள் பிடுங்கிக் கொண்டிருந்த போது "கவி" எனும் மர்மக்குரல் கேட்டது. உடனே நான் வேலையை நிறுத்தி விட்டு குரல் வரும் திசையை நோக்கி நகர்ந்தேன். என் வீட்டு வாசலுக்கருகே எனது பள்ளி நண்பி லீலா முகத்தில் ஒரு புன்சிரிப்புடனும் ஒரு சிறுமி போலவும் அமர்ந்து கொண்டிருந்தாள். நான் அவளைப் பார்த்ததும் மகிழ்ச்சியில் ஆரவாரித்தேன். என்னால் எனது மகிழ்ச்சியை கட்டுப்படுத்திக் கொள்ள முடியவில்லை. ஏனென்றால் அவள் தான் ஒரு விஷயத்தில் முன்னேறியது போன்ற உணர்வு அவளின் முகத்தில் தென்பட்டது. பின்னர் நாங்கள் இருவரும் வீட்டுத் தோட்டத்தின் அருகே ஒரு மாமரத்தின் கீழ் அமர்ந்து எமது முன்னைய காலநிகழ்வுகளைப் பகிர்ந்து கொண்டோம். அவள் தன் வாழ்வில் ஏணி போல் குறுகிய காலத்தில் முன்னேறிய விதம், அந்நாளில் தான் பெற்ற அனுபவங்கள் எனப் பலவற்றைப் பகிர்ந்துகொண்டாள். நானும் ஒரு குருவிக் குஞ்சு போன்று அவள் கதையைச் செவிமடுத்தேன்.

கமலாவும் நானும் சித்திரம் வரைவதில் பெரிதும் ஆர்வமுள்ளவர்கள், எங்கள் வீட்டில் ஏழ்மை காரணமாக நான் அதில் பெரிதும் ஈடுபாடு கொண்டிருக்கவில்லை. அப்படி இருந்தும் நான் சித்திரம் வரைந்தேன். குறுகிய காலம் கழிந்தது. நான் உயர் கல்வியை முடிப்பதற்காக பெரிய பாடசாலைக்குச் சென்றேன். அங்கு நாங்கள் விரும்பிய பாடங்களைப் படிக்கலாம். நான் விரும்பிய பாடங்களுடன் சித்திரம் எனும் பாடத்தையும் கற்றேன்.

ஆனால் எனது மனதில் ஏழ்மை எனும் கதவு மூடப்படவில்லை என்றொரு உணர்வு. என்னாலும் முன்னேற முடியும் எனும் சிந்தனையும் என் மனதில் இரத்த ஓட்டமாக ஓடிக்கொண்டிருந்தது. எனது ஏழ்மைக் கதவின் திறப்பாக எனது நண்பி கவிதா என் ஏழ்மையை நீக்கி விட்டாள். அவள் ஒரு பணக்கார வீட்டுப் பெண். அவள் பெற்றோரும் நற்குணமுடையவர்கள். அனைவரையும் மதிக்கும் பண்பு அவர்களிடம் இருக்கும் பணத்தையும் விட உயர்வாகக் காணப்பட்டது. நான் சித்திரம் வரைவதை என் உயிர் நாடியாகக் கருதி இரவு பகலாகச் சித்திரம் வரைவதிலேயே ஈடுபாடு கொண்டிருந்தேன். என் நண்பியை என் சகோதரியாக மதித்தேன். அவளும் என் மீது அளவு கடந்த அன்பு காட்டினாள். அவளின் இச்செயல் காரணமாக நானும் உயர் நிலையை அடைந்தேன். இப்போது பாடசாலையில் சித்திர ஆசிரியராகக் கடமையாற்றி வருகிறேன். எனது குடும்பக் கதவு ஏழ்மை நிலையில் இருந்து மூடப்பட்டே இப்போது காணப்படுகிறது. இப்போது எனது வாழ்க்கை வெளிச்சமாகவே தென்படுகிறது. நானும் இப்போது ஏழைச் சிறுவர்களுக்கு உதவுவதையே எனது சிறந்த இலட்சியமாகக் கொண்டுள்ளென். அவர்களுக்காக எனது இரு கரங்களும் உதவும் கரங்களாகக் காணப்படுகின்றது. அவர்களுக்காக ஒரு சிறிய கழகத்தையும் கடந்த மாதம் ஆரம்பித்து வைத்தேன். நான் எந்த நிலையில் இருந்தாலும் என் கவிதாவை மறக்கமாட்டேன். எனக் கூறி தனது கடந்த காலக் கதையை முடித்தாள். என்னுள் இருந்த சிந்தனைக்குருவி சிறகடித்துப் பறந்தது.

நானும் கவிதாவின் செயலை மெச்சுகிறேன். நானும் உனக்கு ஒரு சிறந்த நண்பியாகவே இருப்பேன். எனக் கூறி நானும் லீலாவும் எனது வீட்டுத் தோட்டத்தில் களை பிடுங்கும் செயற்பாட்டில் ஈடுபட்டு மதிய நேர உணவை இருவரும் மகிழ்ச்சியுடன் உண்டோம்.

ஆக்கம் - நேசரசா வினுசா
யா/நீர்வேலி.றோ. க. த. க. பாடசாலை

வீரர் ரேக் அவுட் & கேற்றரிங்

VEERAR TAKE OUT & CATERING

மாநகரில் மரக்கறி சாப்பாட்டின் மன்னர்

வீரர்

எமது புதிய வரவு:

பலவிதமான பாண்வகைகள், பணீஸ் (BUNS), கேக் வகைகள் and More!!!!

- Birthday
- Anniversary Parties
- Wedding
- Puberty & All special Events

போன்ற நிகழ்வுகளின் கேற்றரிங் தேவைகளுக்கு
உடனே அழையுங்கள் வீரர் ரேக் அவுட் & கேற்றரிங்

தொடர்புகளுக்கு-அப்பன்

(647)293-6634

IDEAL Flooring Centre
KITCHENS & BATHS
Tel: 905.201.6900 www.myideal.ca
Fax: 905.201.5969

என்றும் நம்பிக்கை, நாணயம், உத்தரவாதம்...

உங்கள் இல்லங்களின் சமையலறை, குளியலறை மற்றும் வியாபார நிலையங்களை அழகுபடுத்திட எம்மை நாடுங்கள்.

WE DO: FLOORING
Hardwood & Carpet
Laminate & Tile
Granite & Marble

WE DO CUSTOM:
Staircase
Kitchens
Bathrooms

Quality Guarantied!

GLORIOUS PAINTERS 905.471.2500

மக்களுக்கு மிகவும் அறிமுகமான
கிருபாவின் நிர்வாகத்தில்
7200 Markham Rd, Unit 02
Markham ON L3S 3R7
(Markham & Denison)

Kiruba Mahendran
Owner & Operator
Cel: 416.937.8009
kiruba@myideal.ca

GLOBAL

GLOBAL RESP CORPORATION
Approved Distributor of the Global Educational Trust Plan (Global Plan)

Enrich your child's future by investing a few dollars a week

What **future** will you **give** your child?

Investing a few dollars a week can make the difference of a lifetime to your child.

You don't want to take unnecessary risks with your child's future. The Global Plan is an education savings plan that provides a disciplined approach to saving for your child's education.

The Global Plan offers you tax-deferred. steady growth as well as access to the Canada Education Savings Grant (up to $7,200) and Canada Learning Bond (up to $2,000)—that's **up to $9,200 per child** in government grants when registered.‡

Combining many of the best features from other individual and group scholarship plans, the Global Plan offers **low-risk** investments, **pooled investing** for potentially higher returns, **choice** of colleges and universities worldwide, **professionally managed** investment portfolio, and many **flexible options** that make saving easier.

Call now to learn more about the Global Plan and how to save for your child's future education.

Jeeva Gopalasingam
Sales Representative
(416) 258-8289 or (416) 741-7377
jeevag@globalassociates.ca

The Global Plan is offer by Prospectus only.

GLOBAL RESP CORPORATION

‡ Eligible under section 146.1 of the Income Tax Act. Subject to meeting government requirements.

02353 (109111)

www.globalfinancial.ca

Every **dream** needs a **Plan**

நீர்வையின் கற்பகதரு வாழையடி வாழை

செ. விக்கினேஸ்வரமூர்த்தி
அகில இலங்கைச் சமாதான நீதவானும்,
அரச அங்கீகாரம் பெற்றமொழி பெயர்ப்பாளரும்,
இளைப்பாறிய நீதிமன்றமப் பதிவாளர்.

"தான் பெற்ற இன்பம் பெறுக இவ் வையகம் என்ற முதுமொழிக்கிணங்க இச் சிறிய கட்டுரையை உங்களுடன் பகிர்ந்து கொள்வதில் மிக்க மகிழ்ச்சியடைகின்றேன். இலங்கைத் தமிழர்கள் புலம்பெயர்ந்து பல்வேறு நாடுகளில் வாழ்ந்தாலும் அவர்கள் வாழும் ஒவ்வொரு நாட்களும், இவர்களுக்கு பணம், தொழில்வாய்ப்பு, ஆகிய சகலவிதமான வசதிகளை யளித்தாலும் சொந்தநாட்டில் வாழும் சுதந்திரத்தையும், மனத்திருப்தியையும், உறவினர், அயலவர், நண்பர், ஊரார்கள், நாட்டுப்பற்று இவைகளைக் கொடுக்குமா? என்ற ஐயப்பாடு அவர்களுக்கு அடிமனதில் பதிந்து இருப்பதை எவரும் மறக்க முடியாது. அந்த வகையில் ஒரு சில நாடுகள் இவர்களின் ஐயப்பாடுகள் சிலவற்றை நிறைவு செய்யும் விதி விலக்கும் இருப்பதை நாம் மறக்க முடியாதுள்ளது.

இவர்களுக்கு எடுத்துக்காட்டாக கனடா என்னும் நாட்டின் முன்மாதிரிகளை அவதானித்தால் அந்நாட்டில் வாழும் சிலரைத் தவிர பெரும்பான்மையான புலம்பெயர்ந்தோர் சொந்த நாட்டில் வாழ்வதைவிட மிகத் திருப்தியுடன் இருப்பதைக் காணமுடிந்தது. அந்த நாட்டில் தமது ஈழநாட்டை விட பலமடங்கு உழைப்பாலும், ஊதியத்தாலும், செல்வம், உயிர்ப்பாதுகாப்பு, சொந்தவீடும், சுதந்திரமும், அரசியல் உரிமைகள், குடிவாழும் உரிமை, கல்வி, கலாசாரத்தால் மேலோங்கியுள்ள நிலைமைகள், சுகாதாரம் வைத்திய வசதிகள் யாவற்றிலும் உச்ச முன்னேற்றம் கண்டும், கேட்டும், நேரில் சென்று ஆராய்ந்து அறிந்து கொள்ளும் அவகாசம் கிடைத்தது எனக்கு மட்டற்ற மகிழ்சியாகும்.

கல்லடி வேலன் என்ற பிரபல கவிராஜர் அன்று "கோப்பாய்", நீர்வேலி நிறை செல்வமான ஊர் என்றும், எத்தூருக்கு பொன-னாலும் புத்தூருக்கு போகதே" என்று பாடி வைத்தார். வாழையடி வாழையை உலகுக்கு உணர்த்தும் நீர்வேலிக்கு இது சாலப் பொருந்தும். நீரிவேலி நலன்புரிச்சங்கம் - கனட-ாவின் கருப்பொருளும் இதுவேயாகும்.

கனடாவில் வருடந்தோறும் மிகச் சிறப்பாக நடைபெறும் நீர்வேலி நலன்புரிச் சங்கத்தின் ஒன்றுகூடலில் 2012ம் ஆண்டு கோடை விடுமுறை விழாவில் அடியேனும் எனது துணைவியாரும் பங்குகொள்ளும் அரிய வாய்ப்பு கிடைத்தது எமக்கு கனடா நாட்டின் பிரயாண அனுபவத்தில் நீங்காத நினைவில் நிற்பது இவ் ஒன்று கூட்டத்திலேயாகும். புல்பெயர்ந்தோர் வரிசையில் கனடா நாட்டில் மிக்க இன்பகரமாக வாழும் எமது உறவுகளை சந்தித்த பொழுது எமது நினைவிலும் மட்டற்ற மகிழ்சி தோன்றியது என்றால் அது மிகையா-காது. அத்தகைய மகிழ்வுடன் கனடா நீர்வேலி

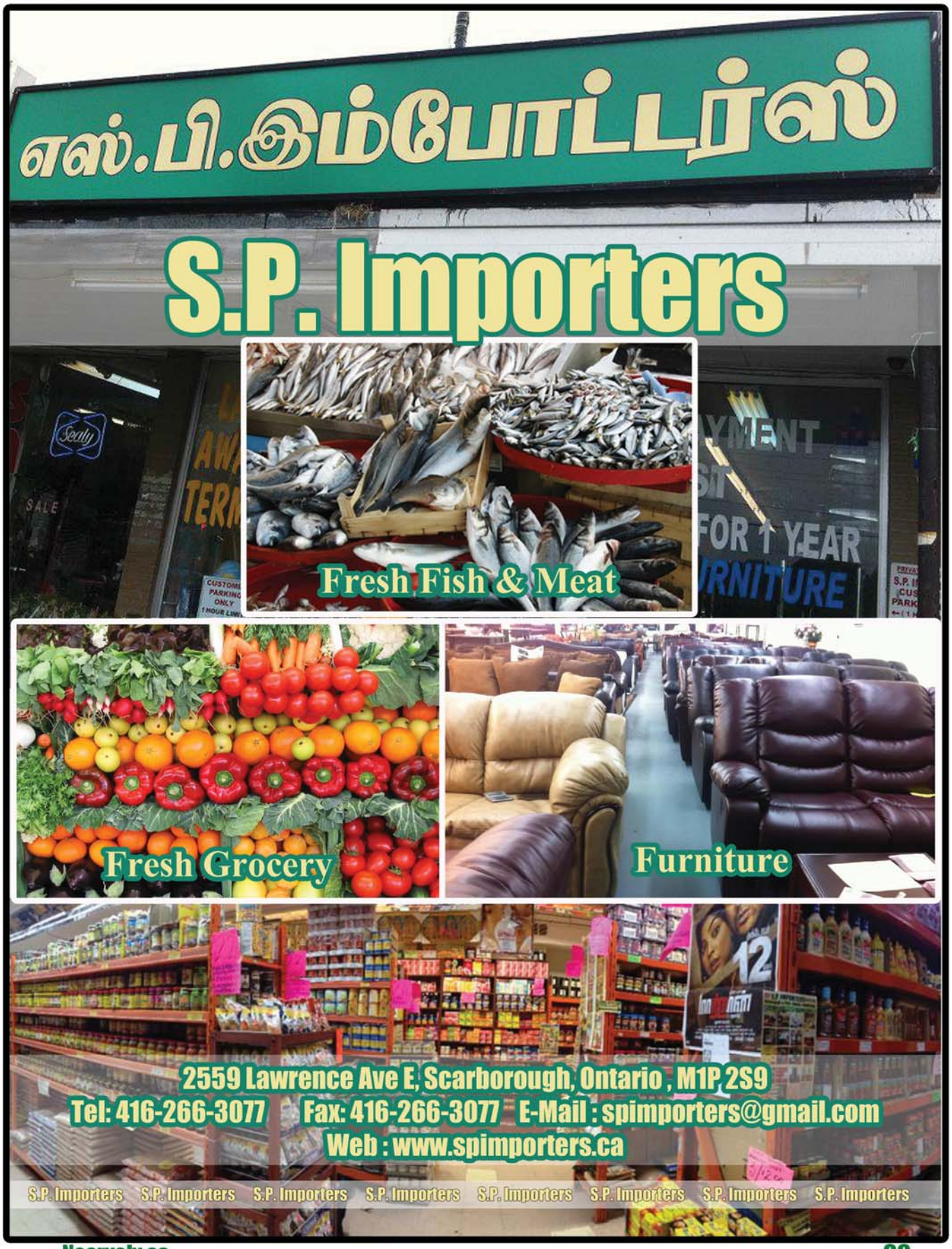
எஸ்.பி.இம்போர்ட்டர்ஸ்
S.P. Importers
Fresh Fish & Meat
Fresh Grocery
Furniture
2559 Lawrence Ave E, Scarborough, Ontario , M1P 2S9
Tel: 416-266-3077 Fax: 416-266-3077 E-Mail : spimporters@gmail.com
Web : www.spimporters.ca
S.P. Importers S.P. Importers S.P. Importers S.P. Importers S.P. Importers S.P. Importers S.P. Importers S.P. Importers

நலன்புரிச்சங்க வாழையடி வாழை நூலுக்கு எனது சிறிய வாழை தொடர்பான கட்டுரையை பகிர்ந்து கொள்ளலாம் என நினைக்கின்றேன்

தமிழர்களின் மங்கல வைபங்களான திருமணம், பூப்புனித நீராட்டுவிழா, வீடு குடிபுகுதல் போன்றவற்றுக்குள், அமங்கல வைபவமான மரணச்சடங்கு போன்ற சேவைகளுக்கும் பயன்படும் அற்புதமான பொருள் வாழையும், குலையும் பழமுமாகும். யாழ்ப்பாணச் சமூகமும், புலம்பெயர்ந்து வாழும் சமூகத்துக்கும் இவ் அற்புதமான பொரளான வாழையை பயன்படுத்தும் போதெல்லாம் இவர்களின் மனங்களில் முதலில் தென்படுவது நீர்வேலி வாழை கட்ட வேண்டும் என்ற எண்ணம்தான் அவர்களுக்கு முதலில் தோன்றுமே. தவிர அதைவிட வேறு எதுவித குதூகலமுமில்லை என்பது எமது யாழப்பாண சமூகத்தின் எதிர்பார்ப்பேயாகும்.

அடுத்து இவ் வாழையிலிருந்து கிடைக்கும் அதன் ஒவ்வொரு பொருளும் கற்பக தருவைப் போல் எம் மக்களின் ஒவ்வொரு பயன்பாட்டுக்கும் இவை மிக இன்றியமையாததாகும். முக்கியமாக இந்துக் கோயில்களில் வாழைப்பழம் இன்றி பூசையோ, சிறு அர்ச்சனையோ பெரிய விழாக்களோ நடைபெறமு-டியாது. அத்துடன் வாழைப்பழமானது தனித்துவமானதும், வேறு எந்தப் பொருளும் கலப்பற்ற ஓர் இயற்கை ருசியுள்ள ஓர் அற்புதமான பொருளாகும். இதனால் வாழைப்பழத்தை எவர்களும் வயது வேறுபாடின்றி சுவைத்து மகிழ்வார்கள். வாழையில் இருந்து கிடைக்கும் ஒவ்வொரு பொருளும் தேன் சுவையும், பல்வேறு தேவைகளையும் நிறைவு செய்யும் பயன்பாடும் இருப்பதை அறிந்த எம் முன்னோர்கள் வாழையை கற்பகதரு என்றளைத்தார்கள்.

இக் கற்பகதரு வாழையின் உற்பத்தி வளர்ச்சி, சந்தைப்படுத்தலில் முதன்மையானது எம் நீர்வேலியேயாகும். இதனால்தான் நீர்வேலியின் பெயரும், புகழும் உலகமெங்கும் பரவியது. ஏன் இந்து திருமண வைபவங்களில் புரோகிதர்கள் முதன்மை வாழ்துக் கூறும் பொழுது வாழையடி வாழைபோல் பதினாறும். பெற்று பெருவாழ்வுடன் நீடூழி வாழ வேண்டும் என்று மந்திரமும் செபித்து வாழ்துவதை நாம் தினம், தினம் திருமணங்களில் காணலாம். இத்தகைய சிறப்புக்கள் யாவும் ஒழுங்கமைந்த நீர்வேலியை பிறப்பிடமாகவும். வசிப்பிடமாகவும் கொண்டவர்கள் பூர்வஜென்மப் புண்ணியம் செய்துள்ளாரவர்.

வாழையில் இருந்து கிடைக்கும் ஒவ்வொரு பொருளும், அதன் முக்கிய பயன்பாடுகளும்.

தொடர் இல	உணவுக்கும் வேறு பயன்பாட்டிற்கும்	வாழையில் இருந்து பெறும் மூலக்கூறுகள், இனமும்	விசேட பயன்பாடும் வைத்தியமும்.
1.	எமது போசனத்தில் கறி தயாரிப்பதற்கு	மொந்தன் வாழை, வாழைப்பொத்தி (வாழைப்பூ) வெள்ளையாக உரித்த வாழைக்குத்தி	மிருகங்களின் உணவுகளுக்கும் வாழையின் சகல கூறுகளும் பயன்படும்.
2.	வாழைக்காய் அவித்து சாப்பிடவும்	மொந்தன், வாழை, வாழைப்பொத்தி, (வாழைப்பூ) வெள்ளையாக உரித்த வாழைக்குத்தி	வாழைப்பூ பூ வடகம் தயாரிக்கலாம்.

MULTIMEDIATECH
HOT SALE
Computer Repairing,VirusCleaning,Phone Unlocking
chat-r wireless
unlimited
incoming&outgoing
Iphone/Ipod
music wire
Card Reader
Car Mouse
All in One Charger
DVD PACK
50 PAC
MAJIC JACK
Unlimited Talk
Local phone number,
magicJack
Car bluetooth
fm tranmiter
TV's 22"
moniter
Usb flash
SD card
MicroSD
2GB 4 GB 8GB 16GB
Phone Accessories
covers
chargers
screen
Desktop
230 gb HD
2Gb Ram
sd cards,
laptop sleeve
HOME PHONE
VTech 6.0
panasonic
iphone 3g
refublished
iphone 3gs
iphone 4g
iphone 4gs
Blackberry pearl
Blackberry 9300
Blackberry 9780
Blackberry 9800
Blackberry 9900
Cell Phones
Starting from
Battries
Samsung GALAXY
Galaxy I9000
Galaxy II 9100
GalaxyII T989
Galaxy nexus
Galaxy note
Android phone
car holder
Key Board
LAPTOPS
120 GB HD
2 GB RAM
Dell
HP
TOSIBA
320 GB HD,
3GB RAM
CD Wallat
TV Remote
Dynex
HTMI DVD PLAYER
Head Phones
Computer Speakers
BLUETOOTH
Starting
iPhone Dock
Starting
PHILIP 2GB
MP3
PLAYER
web cam
starting from
TV WALL
MOUNT
WIRELESS ROUTER
NET TECH
USB
samsung
color laser
PRINTER
IPOD AV
CONVERTER
NETWORK
CABLES
HDMI CABLES
DVI TO HTMI
CABLE
DVD PLAYER
7" PORTABE
Nikon
Panasonic
refurblished
camera's
NUGGET
Markham r
progress ave
Gateforth A
Sheppard Ave
416 530 7772
5800 SHEPPARD AVE
EAST,UNIT 10
SCARBOROUGH, ON,
M1B 5J7
Open Hours: Mon-Fri 10.30am - 9.00pm,
Sat-Sun 10.00am-9.30pm
www.mmediatech.ca rubesh@gmail.com
products may be exactly as shown and may not be avable prices and availability are subject to change without notice multimedia tech is not responsible for any mesprint or errors.all trademarks belong to their respective owners.please visit ours westeor store for more information

தொடர் இல	உணவுக்கும் வேறு பயன்பாட்டிற்கும்	வாழையில் இருந்து பெறும் மூலக்கூறுகள், இனமும்	விசேட பயன்பாடும் வைத்தியமும்.
3.	தெய்வத்துக்கு அர்ச்சனை, பஞ்சாமிர்தம், அபிஷேகம் முதலியவற்றுக்கும்.	மொந்தன், கதலி, இதரை வாழைக்காய்கள் பயன்படும்.	வாழைப்பழம் இன்றி கடவுளுக்கு எந்தவித பூசைகளோ அர்ச்சனையோ, விழாவோ இல்லை.
4.	சாப்பாட்டுக்கு வாழைப்பழமாக	கதலி, இதரை, மருத்துவப் பழம், தேன்கதலியும், ஆனைப்பழமும்.	வாழைப்பழம் வேறு எதுவித பொருளும், கலக்கப்படாதது. தானாகப் பழமாகும், இனிப்புள்ள, மிகச் சுவையானது.
5.	வைத்தியத்தில் வாழைப்பழமும் அதன் கூறுகளும், பயன்பாடும்.	இதரைப்பழமும் அம்பாள் வருத்தம் போன்வற்றிற்கும், வாழைப்பொத்தி, உடல் கோளாறுகளுக்கும், உரித்த வாழை தண்டும், வாழை வட்டுச் சாறும்.	வாழைப்பொத்தி வறை, கறியும் ஆயுள்வேத பேதி மருந்து போல் உடல்கோளாறுகளை நீக்கும்.
6.	மென்மையான பொருள் பாதுகாப்புக்கு, பூமாலை, வெற்றிலை மூடுதல்.	வாழையிலை, வாழை மடல், சுருட்டு மூடுதல், வாழைநார் பூமாலை கட்டவும்.	வாழைமடல் சரிகினால் சுருட்டு பெட்டியில் அடுக்க உதவும்.
7.	வாழைநார், பயன்பாடு	எந்தவித செலவும் இன்றி கிடைப்பதால், பல்வேறு தேவைக்கும் வாழை நரைப் பயன்படுத்தலாம்.	வேலி பின்னவும் வேறு தேவைகளுக்கும்.
8.	பட்டு தயாரித்தலில்	வாழை நார்பட்டு தயாரிக்க இயந்திரங்கள் மூலம் வாழை நாரைப் பயன்படத்துவார்.	குறைந்த செலவில் தயாரிப்புக்கு உதவும்
9.	வேலி அடைக்கப் பயன்படுதல்	வாழை இலைச் சருகை தொகையாக எடுத்து அடுக்கி வேலி அடைத்தல், வாழை நார் மூலமும் வேலி பின்னுதல்.	மூலப்பொருள் செலவு மிகவும் குறைவானது.

CHESS SMART

SCHOOL OF CHESS FOR KIDS

Classes are held at Unit #14, 2857 Lawrence Ave. East

REGISTARION AT UNIT #2

(BRIMLEY AND LAWRENCE) SCAROBROUGH ON. M1K 2S8

LESSONS ARE TAILORED FOR BEGINNER TO ADVANCED STUDENTS (FROM 5 - 16 YEARS OF AGE)

குழந்தைகளின் திறமைகளை மேலும் வளர்க்கவும்,ஞாபகசக்தியைக் கூட்டவும், சரியான சுயதீர்மானம் எடுத்துக்கொள்ளவும் சதுரங்க அறிவை ஊட்டுவதன் மூலம் உங்கள் குழந்தைகளின் எதிர்காலத்தை வளமாக்கிக் கொள்ளுங்கள்.

வகுப்புகள் நடைபெறும் நேரங்கள்:

SATURDAY : 10:00 A.M TO 12 NOON, 2:00 P.M TO 4:00 P.M

SUNDAY : 9:00 A.M TO 11:00 A.M, 11:00 A.M TO 1:00 P.M

தொடர் இல	உணவுக்கும் வேறு பயன்பாட்டிற்கும்	வாழையில் இருந்து பெறும் மூலக்கூறுகள், இனமும்	விசேட பயன்பாடும் வைத்தியமும்.
10.	பெரிய தொகை உணவுகள் பரிமாறலுக்கு அன்னதானம் வழங்கும் இடங்களிலும்.	நல்ல கிளியாத பச்சை வாழையிலையும், வாழைமடல் சருகும், வாழை இலைக்கு தட்டுப்பாடு உள்ள இடங்களில் வாழைமடல் சருகில் சாப்பிடும்.	நயினாதீவு. வல்லிபுர ஆழ்வார் போன்ற பெரிய அன்னதானம் வழங்கும், இடங்களில் பயன்படும்.

செ.விக்கினேஸ்வரமூர்த்தி
அகில இலங்கைச் சமாதான நீதவானும்,
அரச அங்கீகாரம் பெற்றமொழி பெயர்ப்பாளரும்,
இளைப்பாறிய நீதிமன்றமப் பதிவாளர்.

Get the lastest updates about Neervely Welfare Association Canada @ Neervely.ca

Now Revamped for iPhone, iPad & Android devices.

Find us also on your favourite Social Media Sites.

www.facebook.com/NeervelyWelfare

www.twitter.com/NeervelyWelfare

www.youtube.com/user/NeervelyWelfare

வாகன விபத்தில் காயமடைந்துவிட்டீர்களா?

அனுபவசாலிகளின் ஆலோசனை பெற்றபின் உங்கள் முடிவை எடுங்கள்!

FIREMAN STEINMETZ

PERSONAL INJURY LAWYERS

CERTIFIED AS A SPECIALIST IN CIVIL LITIGATION

SPECIALIZING IN SERIOUS PERSONAL TRAUMATIC INJURIES AS RESULT OF A

MOTOR VEHICLE ACCIDENT

FRACTURES - SPINAL CORD INJURY - BRAIN OR HEAD INJURY - SCARRING OR DISFIGUREMENT - INTERNAL INJURIES OR DEATH

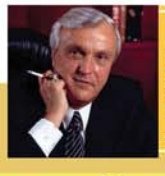

Jack J. Fireman Q.C. LLM.
Jack J. Fireman Q.C. has been voted to the "Most Frequently Recommended Lawyer"catergory in L'Expert since 1997 as voted by the his peers from Ontario

Harry F. Steinmetz
Mr. Steinmetz is a member of the Advocates Society, the Canadian Bar Association, the Metropolitan Toronto Lawyers Association and the Medico-Legal society.

உங்களுக்குத் தெரியுமா?

- நடந்த விபத்து உங்கள் தவறில்லாவிடின் உங்களால் பணமாக வலி, வருத்தம், வாழ்வில் இழந்த மகிழ்ச்சி ஆகியவற்றுக்காக பணமாக **$330,000.00** வரையும், சம்பள இழப்பீடுகள் அத்துடன் **$86,000.00** வரை இழப்பாகவும் மற்றும் பல்வகையான இழப்புகளுக்கு நஷ்டஈடுகள் பெறமுடியும்.
- நடந்த விபத்து உங்கள் தவறாக இருப்பின் உங்களால் **$86,000.00** வரையும் வருமான இழப்பீடாக வாரத்திற்கு **$400** வரையும் இன்னும் பலவகை இழப்பீடுகளையும் பெறமுடியும்.

*if you have optional insurance you can calm up to **$1,000.00** IRB'S - per week வரை இழப்பதற்கு அனுமதியாதீர்கள்!

If the impairment catastrophic your claim can be:
- **Medical and Rehabilitation expenses up to $1,000,000.00**
- **Personal care expenses up to $1,000,000.00**

OVER 50 YEARS COMBINED EXPERIENCE

even if you are:

unemployed - employed - passenger - pedestrian - cyclist - traveling in public transit - student - housewife

You may be eligible for benefits to THOUSANDS of dollars

இலவச ஆலோசனைகளுக்கு இன்றே அழையுங்கள்

MOTOR VEHICLE ACCIDENT

தீபன்

(416) 505 - 9804
(416) 624 - 4751
24 Hours

Thiparanjan Sivarajalingam
Accident Benefit Specialist
Licensed Paralegal
(Member of The Law Society of upper Canada)

அனுபவம் இல்லாதவர்களின் ஆலோசனையின் கீழ் விழுந்திடாதீர்கள்.

TORONTO | SCARBOROUGH | MISSISSAUGA

பாசக்கரம் நீட்டும் இளைஞர்கள்

"பால் மணம் மாறாத பிஞ்சுகள்
இவர்கள் மகிந்தன் வளர்க்கும் குஞ்சுகள்"

மு. அகத்தென்றல்
13-04-2006

அகநிலா
13-04-2006

கீர்த்தனன்

பிரதாபன்
26-12-2000

கலைச்செல்வன்

தமிழின்பன்

மகிந்தன்
416-300-6421

பிரதீபன்

தமிழோவியன்
04-11-2002

அல்பிறெட் ரூத்

நன்றிகள் பல.....

"எந்நன்றி கொன்றார்க்கும் உய்வுண்டாம்
உய்வில்லை செய்ந்நன்றி கொன்ற மகற்கு"

எமது சங்கத்தின் நிகழ்ச்சிகள் சிறப்பாக அமைவதற்கு
கலந்து கொண்டு சிறப்பித்த அன்பர்களுக்கும்
விளம்பரங்கள் தந்து உதவிய வர்த்தகப் பெருமக்களுக்கும்
கட்டுரைகள் கவிதைகள் தந்து உதவிய அன்பர்களுக்கும்
எமது விழாவினை பத்திரிகை மூலம் வானொலி மூலமும் விளம்பரப்படுத்திய
நிறுவனங்களுக்கும்

ஆசிச் செய்தி வழங்கிய பெரியோர்கள், நலன் புரிச்சங்கங்களுக்கும்
பல வகையிலும் ஒத்துழைப்பு வழங்கிய அங்கத்தவர்களுக்கும், நண்பர்களுக்கும்
இம்மலரை அழகாக பதிப்பித்து வழங்கிய RJ Multi litho & Milan Bindery
நிறுவனத்தாருக்கும்
எம் இதயம் கனிந்த நன்றிகள் உரித்தாகட்டும்.

நீர்வேலி நலன்புரிச் சங்கம்
கனடா
நிர்வாகத்தினர்

Thank You!!!!!

FOR ALL YOUR REAL ESTATE NEEDS!

HOMELIFE HIGHER STANDARDS

REALTOR

MLS MULTIPLE LISTING SERVICE

HomeLife/GTA Realty Inc., Brokerage

Independently Owned and Operated

"கனவு உங்களுடையது பொறுப்பு என்னுடையது"

உங்கள் விருப்பம்போல் உங்களுக்குகென்றொரு வீட்டை வாங்கித்தரவும்,
உங்கள் வீட்டை மிகக்கூடிய விலையில் விற்றுத்தரவும்.....

அழையுங்கள்

Raj Paramasamy

Sales Representative

416-587-1619

raj.paramasamy@hotmail.com

5215 Finch Ave. E. Suite 203, Toronto, ON. M1S OC2

Office: 416-321-6969 Fax: 416-321-6963

G2000 Express Inc.

G2000 Express Toronto,ON

FAST, RELIABLE AND DEDICATED TRANSPORT SERVICE

Our Experienced Team Specialized In:

- Same Day, Next Day or Overnight Services [ON]
- Less Than Truck Loads
- Flat Bed Services
- Expedite Services
- Truck Load
- 24 Hrs Cross Docking And Warehousing

தரமான சேவைகளுக்கும் AZ & DZ சாரதி வேலை
வாய்ப்புக்களுக்கும் இலவச ஆலோசனைகளுக்கும் அழையுங்கள்.

Ganga @ 416-885-7706

2607 Slough St, Unit #2, Mississauga, ON
TEL: 905-673-7997 FAX: 1-888-867-2208
TOLL FREE: 1-866-383-5292
Website: www.g2000express.com
Email: ganga@g2000express.com